



UNIVERSIDAD AUTÓNOMA DEL
ESTADO DE MORELOS



Programa U079 "Expansión de la Educación Media Superior y Superior" (tipo Superior)

UNIVERSIDAD AUTÓNOMA DEL ESTADO DE MORELOS

SECRETARÍA GENERAL

DIRECCIÓN DE TRANSPARENCIA

CONTRALORÍA SOCIAL

¿Qué es la contraloría social?

- La **contraloría social** es una forma en la que las personas beneficiadas, **de forma estructurada, se aseguran** de que se cumplan los objetivos y **que los recursos públicos** destinados a programas sociales **se utilicen correctamente**. Por medio de este proceso también se garantiza que se respete el derecho humano a la educación, asegurando que todos tengan acceso a una formación de calidad que permita el desarrollo integral.

Documentos Normativos

- Esquema de Contraloría Social (ECS)
- Guía Operativa de Contraloría Social (GOCS)
- Plan Anual de Trabajo de Contraloría Social (PATCS)
- Plan de Trabajo de la Instancia Ejecutora (PTIE)



PROGRAMA ANUAL DE TRABAJO DE CONTRALORÍA SOCIAL
 EJERCICIO FISCAL: 2024
 PROGRAMA U079: EXPANSIÓN DE LA EDUCACIÓN MEDIA SUPERIOR Y SUPERIOR (TIPO SUPERIOR)

ACTIVIDADES DE CONTINGENCIA SOCIAL	RESPONSABLE DE LA ACTIVIDAD	UNIDAD DE MEDIDA	META DEL/A ACTIVIDAD	SEPT	AUG	SEPT	OCT	NOV	DIC	ENE	FEB	MAR	ABR	MAY	JUN	JUL	AUG	SEPT	OCT	NOV	DIC	
Integrar el Sistema de Contraloría Social de la Instancia Ejecutora	Instancia Ejecutora	Falta de integrantes de sistema de la Instancia Ejecutora	1																			
Comité, asesorar y apoyar la operación operativa de Contraloría Social (Operación, Seguimiento y Programación de Contraloría Social)	Instancia Ejecutora	Comité / Operación operativa de Contraloría Social	1																			
Integrar los documentos normativos de Contraloría Social, Operación de la Instancia Ejecutora	Instancia Ejecutora	Actas Normativos de la Instancia Ejecutora	1																			
Analizar los documentos normativos de Contraloría Social emitidos por la U079	Instancia Ejecutora	Indicadores operativos	1																			
Integrar el Sistema de Contraloría Social de la Instancia Ejecutora	Instancia Ejecutora	Actas de integración de sistema de la Instancia Ejecutora	1																			
Asesorar los Programas de Trabajo de Contraloría Social de la Instancia Ejecutora	Instancia Ejecutora	Programa de Trabajo de la Instancia Ejecutora	1																			
Asesorar y monitorear el avance	Instancia Ejecutora / Instancia Ejecutora	Reportes de avance de avance	1																			
Asesorar y monitorear el avance	Instancia Ejecutora / Instancia Ejecutora	Reportes de avance de avance	1																			



¿Cuáles son sus funciones?

- Solicitar Información: La instancia ejecutora es la encargada de brindar la información pública relacionada con la operación del Programa U079
- Vigilar el desarrollo de los proyectos beneficiados con recursos del Programa U079, para garantizar el debido ejercicio de los recursos y alcanzar los objetivos esperados.
- Elaborar Informes de los resultados de las actividades de operación de la Contraloría Social realizadas, así como dar seguimiento, en su caso, a los mismos
- Recibir las quejas y denuncias sobre la aplicación y ejecución del Programa U079, recabar la información de estas y canalizarlas a las autoridades competentes para su atención



Instancias participantes

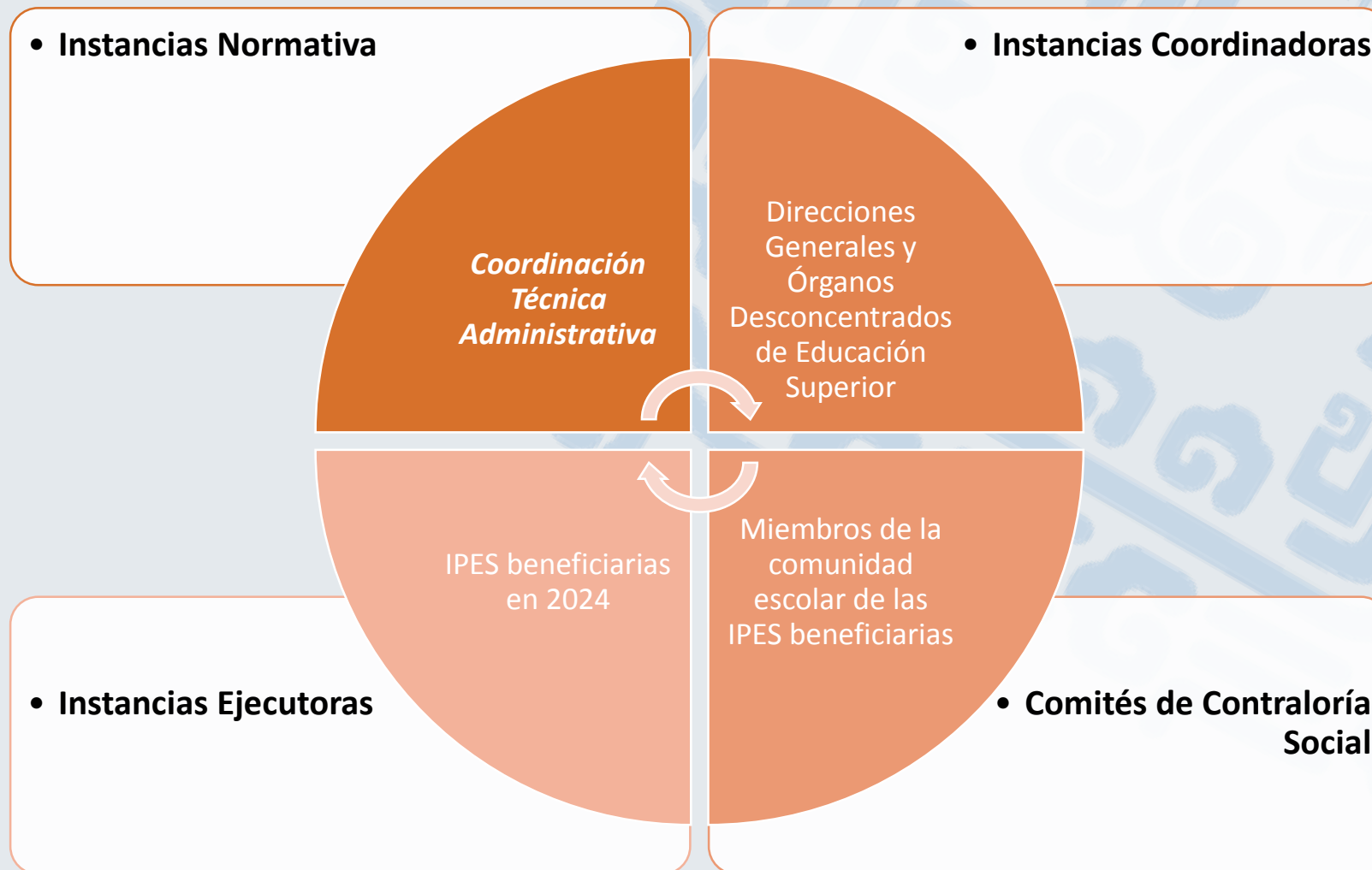

UNIVERSIDAD AUTÓNOMA DEL ESTADO DE MORELOS



Comité de Contraloría Social

- CONSTITUCIÓN
- CAPACITACIÓN
- SEGUIMIENTO
- INFORME FINAL

Las instancias Ejecutorias, realizarán, al menos, 3 reuniones durante el ejercicio fiscal:

1. Para constituir al comité
2. Para capacitar al comité
3. De cierre – entrega de informe final del ejercicio fiscal

Además todas las reuniones de seguimiento que sean necesarias

Sistema Informático de Contraloría Social (SICS)



CURP:

Contraseña

Entrar

[¿Has olvidado tu contraseña?](#)

[¿Nuevo Usuario? Regístrate](#)

[Mecanismo alternativo de recuperación de contraseña](#)

SECRETARÍA DE LA FUNCIÓN PÚBLICA, MÉXICO - ALGUNOS DERECHOS RESERVADOS 2014 - POLÍTICA DE PRIVACIDAD INSURGENTES
SUR 1735 COL. GUADALUPE INN MÉXICO D.F. C.P. 01020 - TEL. 2000 3000 SECRETARÍA DE LA FUNCIÓN PÚBLICA, MÉXICO

Evidencia Documental

- Programa de Trabajo de la Instancia Ejecutora (PTIE)
- Materiales de Difusión y Capacitación
 - Anexo 1.- Acta de constitución del Comité de Contraloría Social
 - Anexo 2.- Acta de sustitución de integrante del comité
 - Anexo 3.- Minuta de reunión del Comité de Contraloría Social
 - Anexo 4.- Informe del Comité de Contraloría Social

Contraloría Social UAEM

- Lic. Mariana Chit Hernández
Responsable Institucional de Contraloría Social
- Lic. Melissa Peralta Ramírez
Jefa del Departamento de Contraloría Social
- Germán Ramírez Sánchez
Asistente Técnico



www.uaem.mx/contraloria-social/

Contraloria_social@uaem.mx

Tel 777 329 7993

Av. Universidad #1001 Col Chamilpa C.P. 62209
Cuernavaca Morelos México

Planta Baja de Torre de Rectoría

