

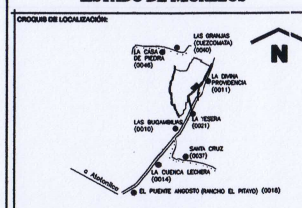

UNIVERSIDAD AUTÓNOMA DEL ESTADO DE MORELOS



- LEGENDA:
- A Administración
  - B Biblioteca
  - C Aulas
  - D Computo
  - E Laboratorio-multifusos
  - F Computo - Aulas
  - G Aulas
  - H Tutorías
  - I Sanitarios
  - J Aulas
  - K Estancia
  - L Cafetería
- NOTA:
- INDICA NIVEL VISTO EN PLANTA
  - N.P.T. NIVEL DE PISO TERMINADO
  - LAS COTAS FIJAN AL CERVO
  - COTAS EN METROS

**UAEM**  
DIRECCIÓN DE DESARROLLO DE INFRAESTRUCTURA

FECHA	REVISIÓN	DESCRIPCIÓN	REVISOR	AUTORIZADO

**RECTORÍA 2023-2029**

DRA. VIRIDIANA AYDÉ LEÓN HERNÁNDEZ  
RECTORA

ARQ. OSCAR G. LASTRA FERNÁNDEZ  
DIRECTOR GENERAL DE INFRAESTRUCTURA U.A.E.M.  
ARQ. GUILLERMO PÉREZ HERNÁNDEZ  
DIRECTOR DE DESARROLLO DE INFRAESTRUCTURA U.A.E.M.

PROYECTO: REFORMA PARCIAL DE BARRA EXISTENTE Y CONSTRUCCIÓN DE BARRA PERIFÉRICA EN LA ESCUELA DE ESTUDIOS SUPERIORES DE JONACATEPEC (SINACATEPEC)  
CARRTERA FEDERAL JONACATEPEC - TEPALCINGO S/N, C.P. 62830 JONACATEPEC, MORELOS.

PLANO: **ARQUITECTÓNICOS**

FECHA	REVISIÓN	DESCRIPCIÓN	REVISOR	AUTORIZADO

ESCALA INDICADA: METROS

FECHA: MAYO 2024

PROYECTO: D.D.I. UAEM

ESCALA GRÁFICA:

0 0.50 1.00 2.00 3.00

DEPTO. PROYECTOS D.I.D.I.

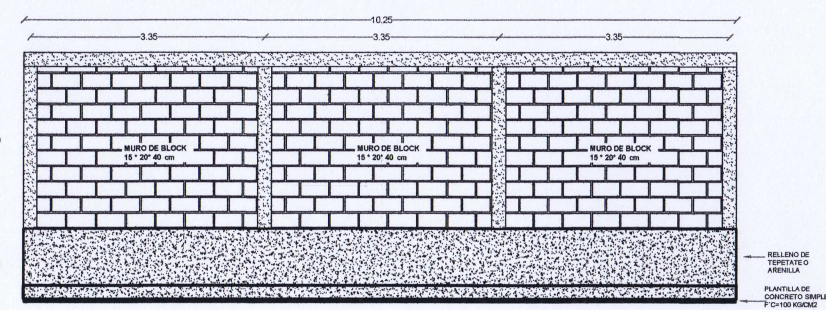

VISTA FRONTAL

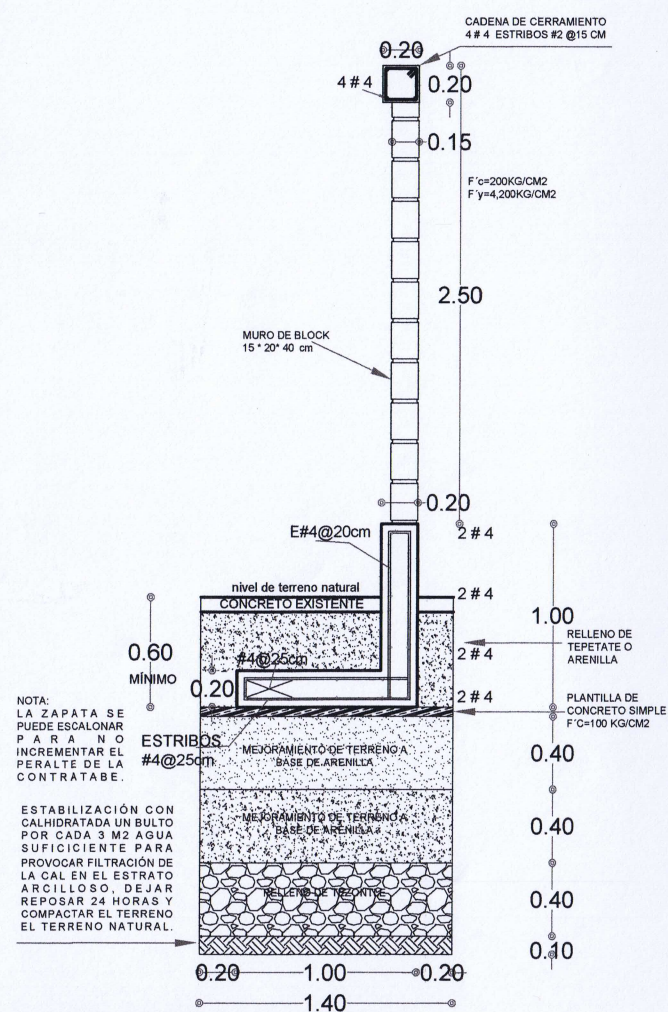

CORTE DE ZAPATA Y BARRA SIN/ESC.

ES IMPORTANTE CONTROLAR EL MEJORAMIENTO DEL SUELO Y ESTABILIZAR LA ARCILLA ANTES DEL MEJORAMIENTO

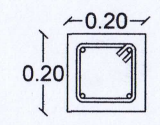

CASTILLO K-1

4 Ø 1/2" Y ESTRIBO #2 @ 20 cm

DETALLE DE CASTILLOS SIN/ESC.

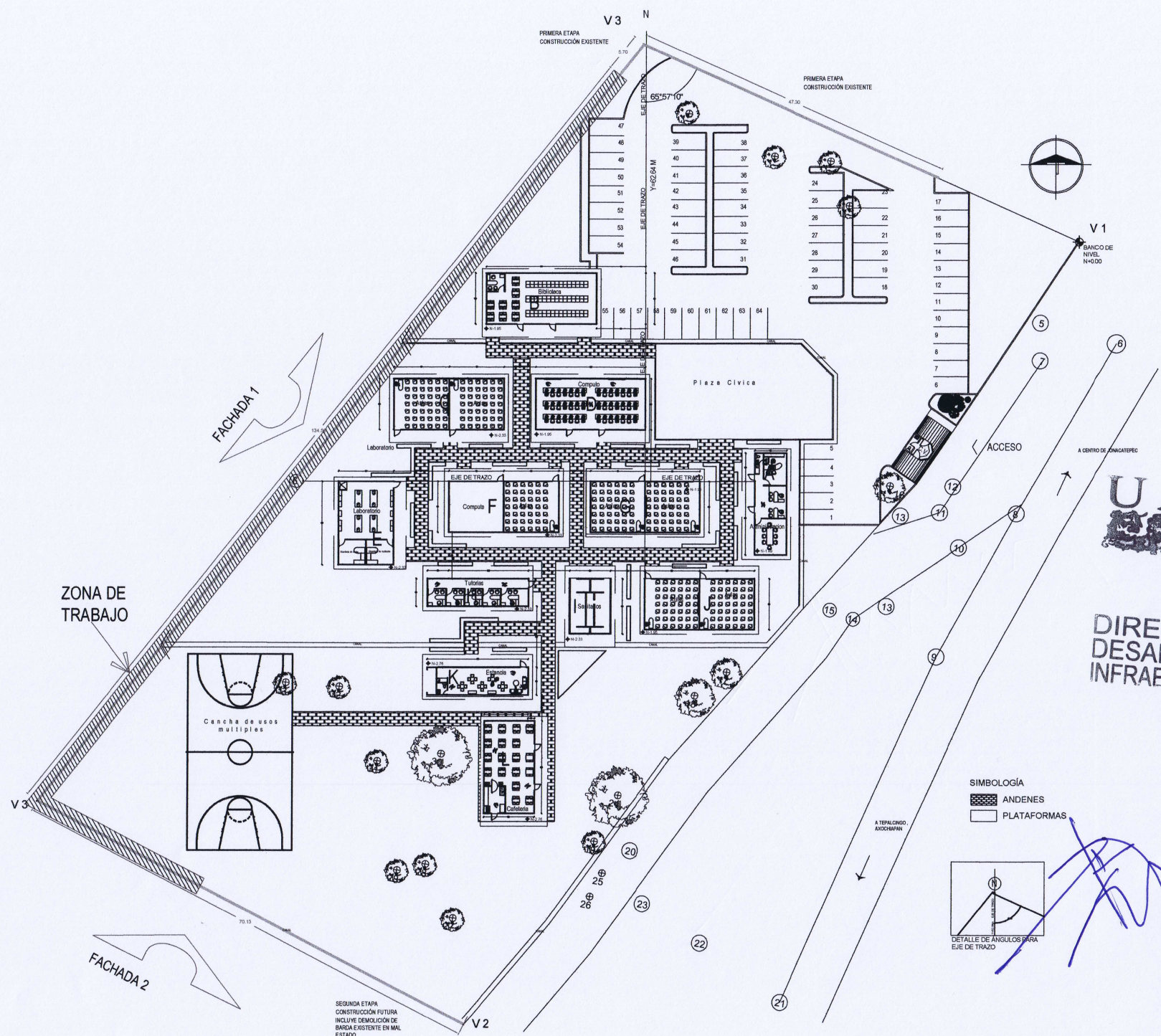

PLANTA DE CONJUNTO ESC. 1:500

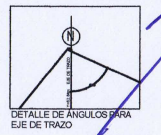
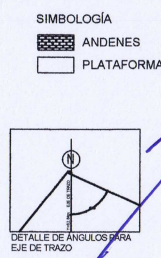

SEGUNDA ETAPA CONSTRUCCIÓN FUTURA INCLUYE DEMOLICIÓN DE BARRA EXISTENTE EN MAL ESTADO



- NOTAS:
- A Administración
  - B Biblioteca
  - C Aulas
  - D Computo
  - E Laboratorio-multifusos
  - F Computo - Aulas
  - G Aulas
  - H Tutorías
  - I Sanitarios
  - J Aulas
  - K Estancia
  - L Cafetería
- INDICA NIVEL VISTO EN PLANTA  
 N.P.T. NIVEL DE PISO TERMINADO  
 LAS COTAS FIJAN AL DIBUJO  
 COTAS EN METROS

FECHA	REVISIÓN	DESCRIPCIÓN	REVISÓ	APROBÓ

**RECTORÍA 2023-2029**  
 DRA. VIRIDIANA AYDÉE LEÓN HERNÁNDEZ  
 RECTORA

ARQ. OSCAR G. LASTRA FERNÁNDEZ  
 DIRECTOR GENERAL DE INFRAESTRUCTURA U.A.E.M.  
 ARQ. GUILLERMO PÉREZ HERNÁNDEZ  
 DIRECTOR DE DESARROLLO DE INFRAESTRUCTURA U.A.E.M.

PROYECTO: RECONSTRUCCIÓN PARCIAL DE BARRA EXISTENTE Y CONSTRUCCIÓN DE BARRA PERIFÉRICA EN LA ESCUELA DE ESTUDIOS SUPERIORES DE JONACATEPEC U.A.E.M.

CARRERA FEDERAL JONACATEPEC - TEPALCINGO SN, C.P. 62930 JONACATEPEC, MORELOS.

PLANO: ARQUITECTÓNICOS

FECHA	REVISIÓN	DESCRIPCIÓN	REVISÓ	APROBÓ

ESCALA: INDICADA  
 ACOTACIONES: METROS  
 FECHA: MAYO 2024  
 PROYECTO: D.D.I. U.A.E.M.  
 ESCALA GRÁFICA: 0 0.50 1.00 2.00 3.00  
 HOJA: 01 DE 01  
 DEPTO. PROYECTOS C.I.D.I.

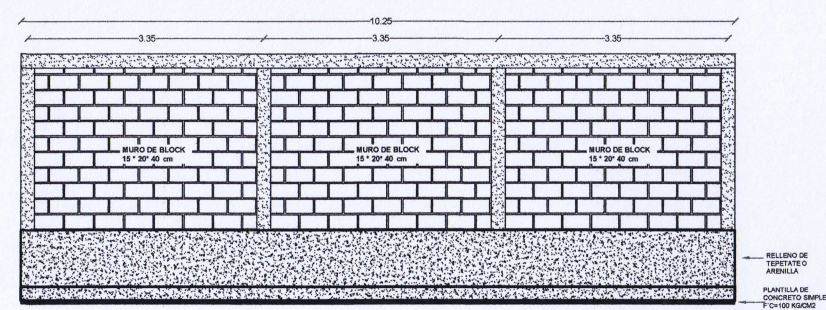

VISTA FRONTAL

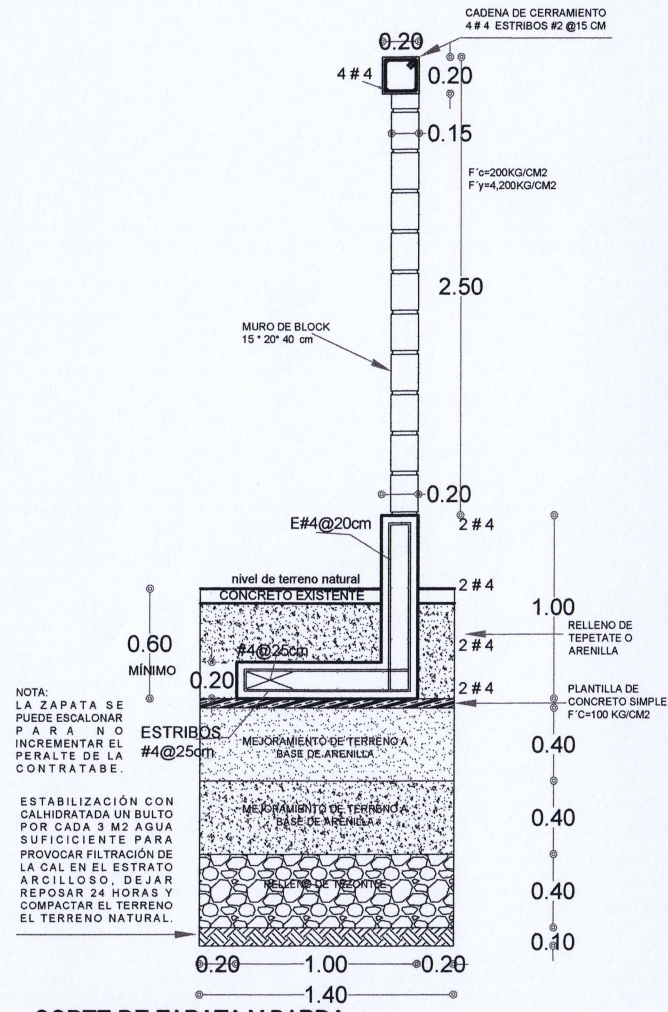

CORTE DE ZAPATA Y BARRA SIN/ESC.

ES IMPORTANTE CONTROLAR EL MEJORAMIENTO DEL SUELO Y ESTABILIZAR LA ARCILLA ANTES DEL MEJORAMIENTO

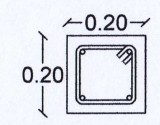

CASTILLO K-1

4 Ø 1/2" Y ESTRIBO #2 @ 20 cm

DETALLE DE CASTILLOS SIN/ESC.

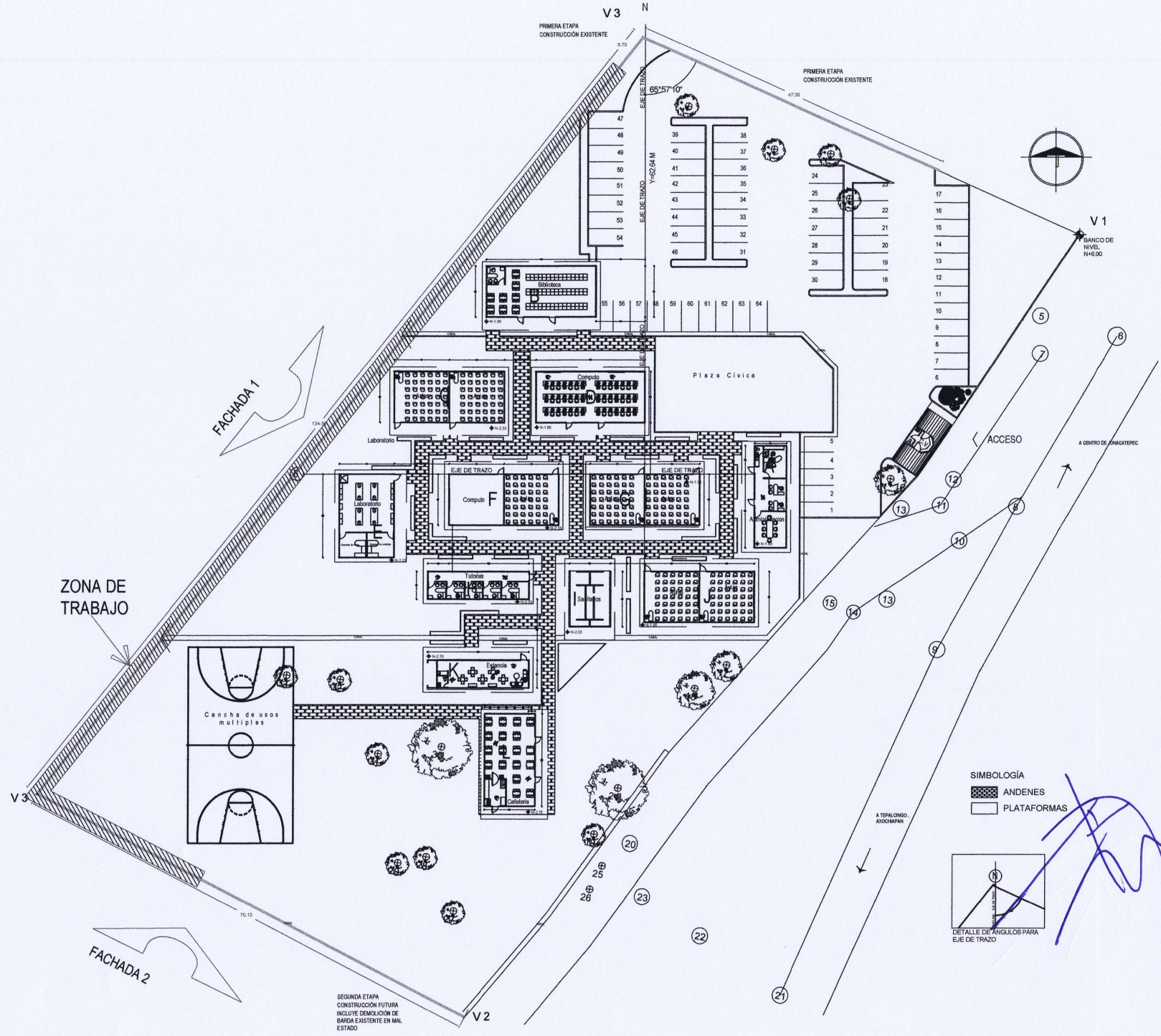

PLANTA DE CONJUNTO ESC. 1:500

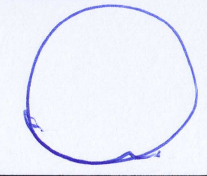
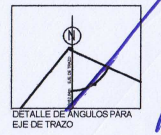
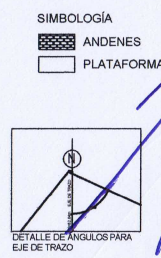





UNIVERSIDAD AUTÓNOMA DEL ESTADO DE MORELOS

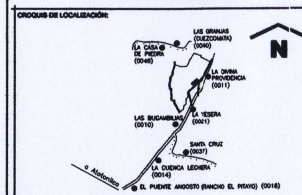

FACHADA 1

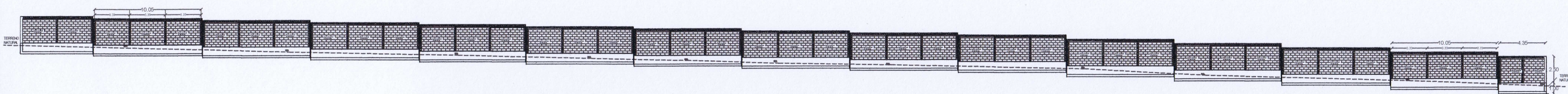

FACHADA 2

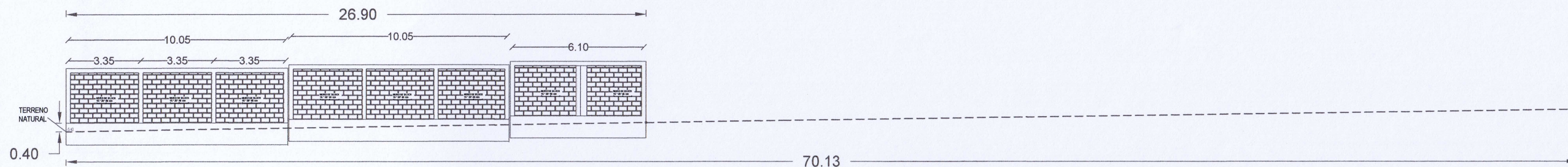

PLANTA BARDA

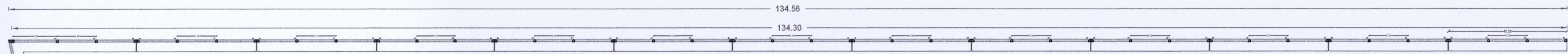

PLANTA BARDA

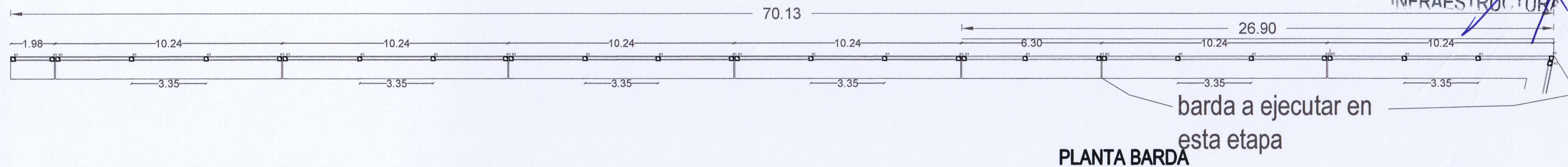

barda a ejecutar en esta etapa

- A Administración
- B Biblioteca
- C Aulas
- D Computo
- E Laboratorio-multusos
- F Computo - Aulas
- G Aulas
- H Tutorías
- I Sanitarios
- J Aulas
- K Estancia
- L Cafetería

INDICA NIVEL VISTO EN PLANTA  
 N.P.T. NIVEL DE PISO TERMINADO  
 LAS COTAS FIJAN AL DIBUJO  
 COTAS EN METROS

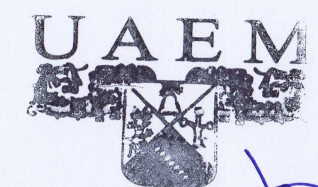

DIRECCIÓN DE DESARROLLO DE INFRAESTRUCTURA

FECHA	REVISIÓN	DESCRIPCIÓN	REVISOR	AUTORIZADO

RECTORÍA 2023-2029

DRA. VIRIDIANA AYDÉE LEÓN HERNÁNDEZ  
RECTORA

ARQ. OSCAR G. LASTRA FERNÁNDEZ  
DIRECTOR GENERAL DE INFRAESTRUCTURA U.A.E.M.  
ARQ. GUILLERMO PÉREZ HERNÁNDEZ  
DIRECTOR DE DESARROLLO DE INFRAESTRUCTURA U.A.E.M.

PROYECTO: RECONSTRUCCIÓN DE BARRIO DE BARRIO EXISTENTE Y CONSTRUCCIÓN DE BARRIO PERIFÉRICO EN LA ESCUELA DE ESTUDIOS SUPERIORES DE JONACATEPEC  
UBICACIÓN: CARRETERA FEDERAL JONACATEPEC - TEPALCINGO S/N, C.P. 62830 JONACATEPEC, MORELOS.

PLANO: ARQUITECTÓNICOS PLANTAS Y ALZADOS

ESCALA INDICADA	ACOTACIONES METROS	
FECHA: MAYO 2024	CLAVE PLANO: ARQ-02	
ESCALA GRÁFICA		
DISEÑADO: BARCASSUNA		
DEPTO. PROYECTOS C.I.D.I		





UNIVERSIDAD AUTÓNOMA DEL ESTADO DE MORELOS

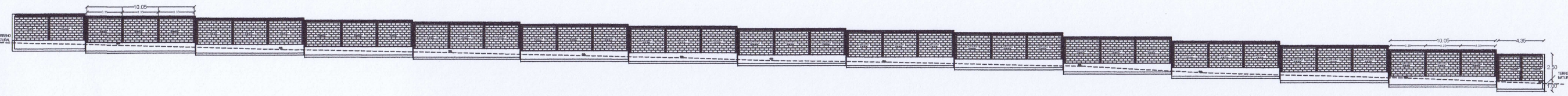
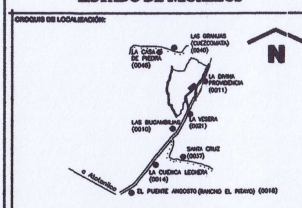

FACHADA 1

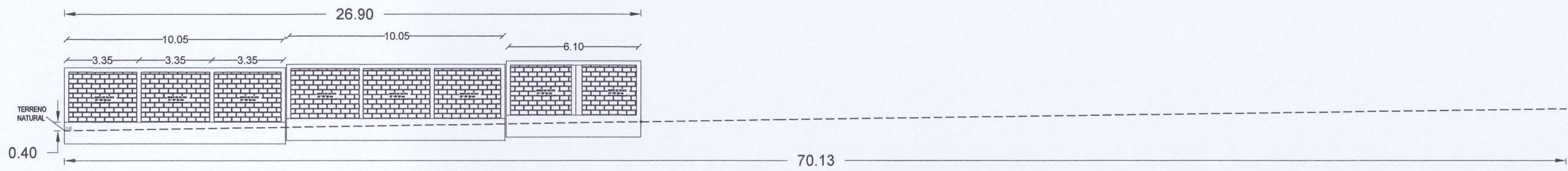

FACHADA 2

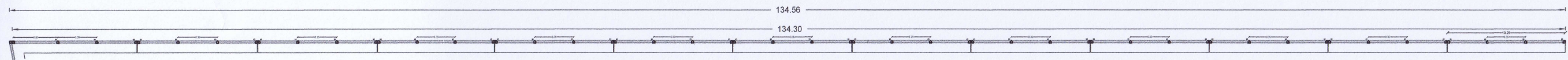

PLANTA BARRA



DIRECCIÓN DE DESARROLLO DE INFRAESTRUCTURA

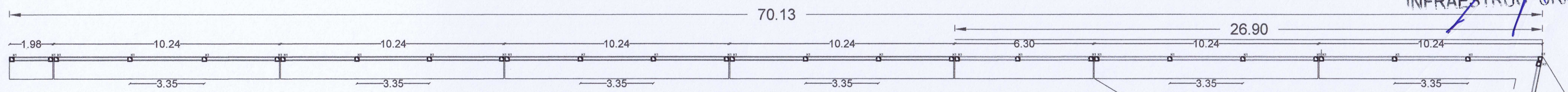

PLANTA BARRA

barda a ejecutar en esta etapa

- A Administración
- B Biblioteca
- C Aules
- D Computo
- E Laboratorio-multusos
- F Computo - Aulas
- G Aules
- H Tutorías
- I Sanitarios
- J Aules
- K Estancia
- L Cafetería

◆ BARRA NIVEL VISTO EN PLANTA  
 M.P.Z. NIVEL DE PISO TERMINADO  
 LAS COTAS FIJAS AL DIBUJO  
 COTAS EN METROS

FECHA	REVISIÓN	REVISOR	AUTORIZADO

RECTORÍA 2023-2029

DRA. VIRDIANA AYDÉ LEÓN HERNÁNDEZ

ARQ. OSCAR G. LASTRA FERNÁNDEZ  
 DIRECTOR GENERAL DE INFRAESTRUCTURA U.A.E.M.  
 ARQ. GUILLERMO PÉREZ HERNÁNDEZ  
 DIRECTOR DE DESARROLLO DE INFRAESTRUCTURA U.A.E.M.

PROYECTO: RECONSTRUCCIÓN PARCIAL DE BARRA BARRERA Y CONSTRUCCIÓN DE BARRA PERIMETRAL EN LA ESCUELA DE ESTUDIOS SUPERIORES DE JONACATEPEC  
 UBICACIÓN: CARRETERA FEDERAL JONACATEPEC - TEPALCINGO S/N, C.P. 62930 JONACATEPEC, MORELOS.

PLANO: ARQUITECTÓNICOS PLANTAS Y ALZADOS

ESCALA INDICADA	ADICIONES METROS	
FECHA: MAYO 2024	CLASE PLANO: ARQ-02	
PROYECTO: D.D.I. UAEM		
DEPTO. PROYECTOS D.D.I.		