

FECHA	REVISIÓN	DESCRIPCIÓN	ELABORADO	APROBADO
	1			
	2			
	3			

RECTORÍA 2023-2029
 DRA. VIRIDIANA AYDEE LEÓN HERNÁNDEZ
 RECTORA

ARQ. OSCAR G. LASTRA FERNÁNDEZ
 DIRECTOR GENERAL DE INFRAESTRUCTURA U.A.E.M.
 ARQ. GUILLERMO PÉREZ HERNÁNDEZ
 DIRECTOR DE DESARROLLO DE INFRAESTRUCTURA U.A.E.M.

PROYECTO: CONSTRUCCIÓN DE RAMPA PONIENTE EDIF. A-01, ESCALERA SALIDA EMERGENCIA Y PTO. DE REUNIÓN, FAC. ARQUITECTURA
 AV. UNIVERSIDAD No. 1001 COL. CHAMILPA MUNICIPIO DE CUERNAVACA, MORELOS.

PLANTA ARQUITECTÓNICA ETAPAS 1 Y 2

ESCALA: 1:50	ACOTACIONES: METROS	
FECHA: MAYO-2024	CLASIFICACIÓN: ARQ-01	
PROYECTO: D.D.I. UAEM	ESCALA GRÁFICA:	
PROYECTOS ARCHIVO: ACCESORIALADIRECTORES-Inf-Inf	PROYECTO: DEPTO. DE PROYECTOS D.D.I.	

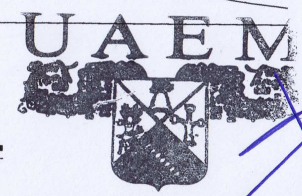
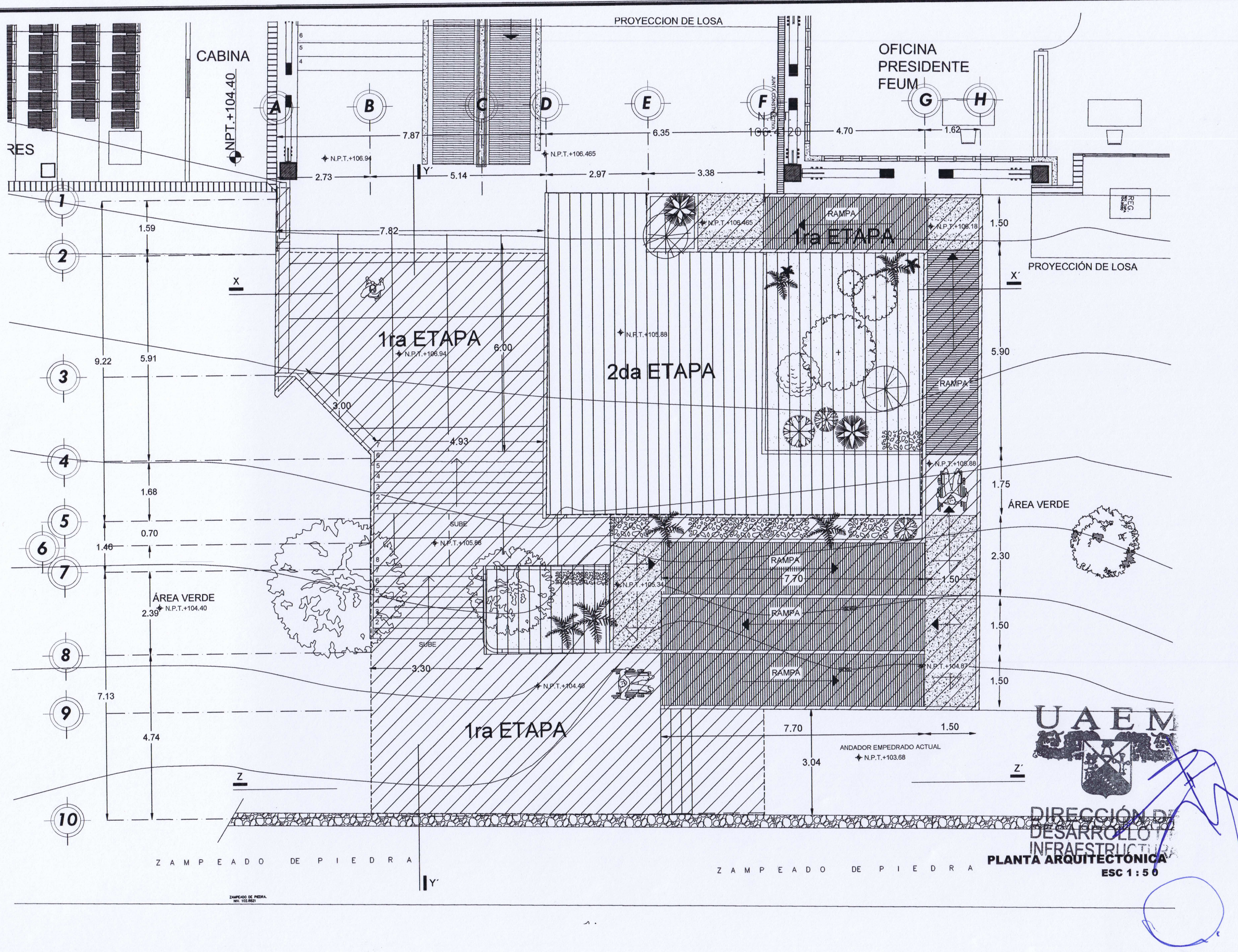

DIRECCIÓN DE DESARROLLO DE INFRAESTRUCTURA
PLANTA ARQUITECTÓNICA
 ESC 1:50

ZAMPEADO DE PIEDRA. REV. 102.0021

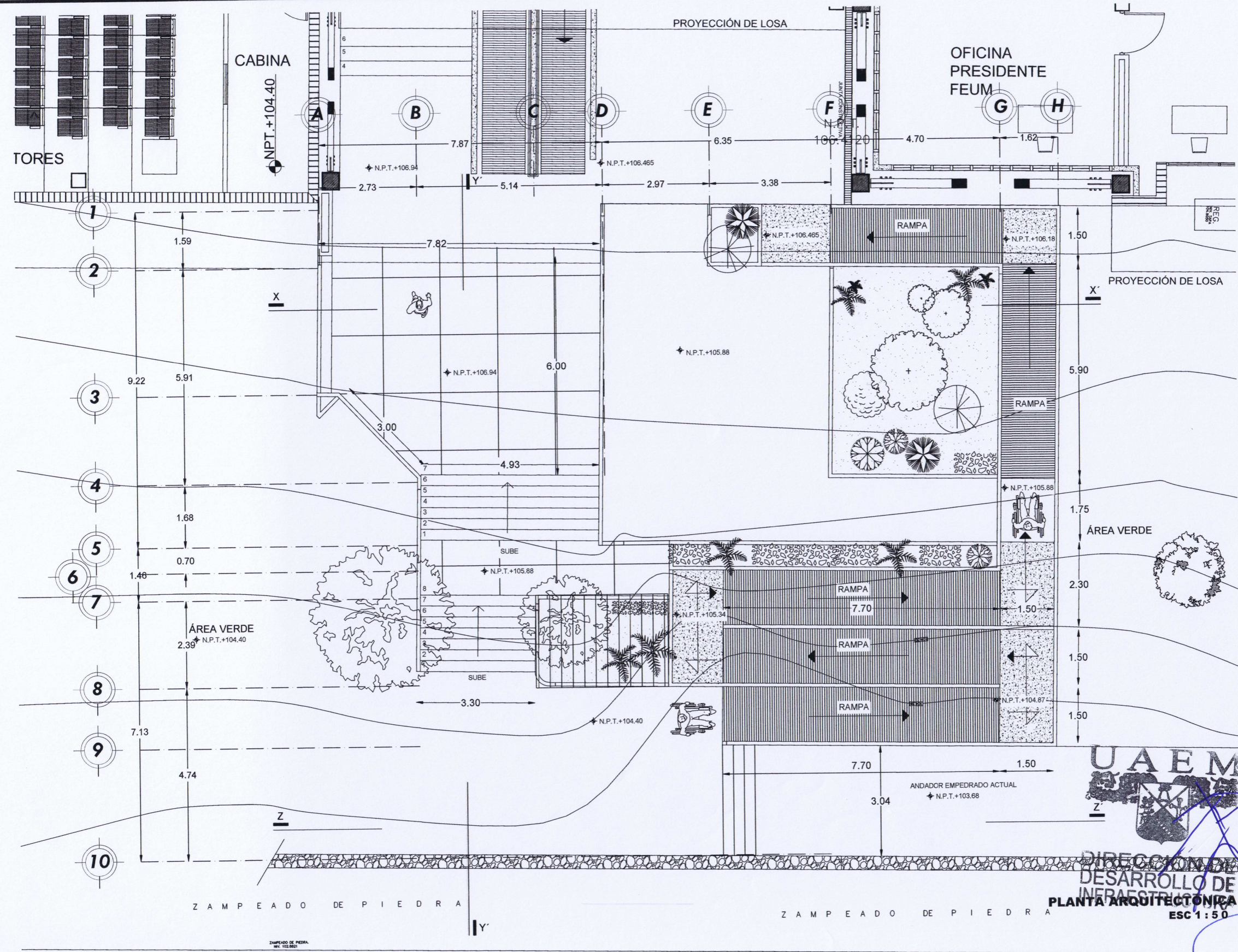
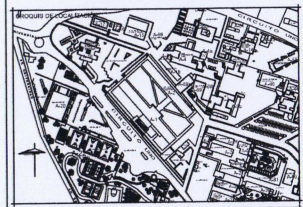

NOTAS

FECHA	REVISIÓN	DESCRIPCIÓN	ACTIVO	APROBADO

RECTORÍA 2023-2029
DRA. VIRIDIANA AYDEE LEÓN HERNÁNDEZ
RECTORA

ARQ. OSCAR G. LASTRA FERNÁNDEZ
DIRECTOR GENERAL DE INFRAESTRUCTURA U.A.E.M.
ARQ. GUILLERMO PÉREZ HERNÁNDEZ
DIRECTOR DE DESARROLLO DE INFRAESTRUCTURA U.A.E.M.

CONSTRUCCIÓN DE RAMPA PONIENTE. EDF. A-01. ESCALERA
SALIDA DE EMERGENCIA Y PTO. DE REUNIÓN, FAC. ARQUITECTURA
AV. UNIVERSIDAD No. 1001 COL. CHAMILPA
MUNICIPIO DE CUERNAVACA, MORELOS.

PLANTA ARQUITECTÓNICA

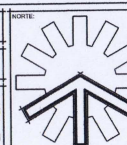
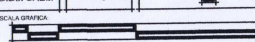
ÁREA VERDE	ÁREA CONSTRUCCIÓN	NOTAS:
ESCALA: 1:50	UNIDADES: METROS	
FECHA: MAYO-2024	CUADRANTE: ARQ-02	
PROYECTO: D.D.I. UAEM	ESCALA GRÁFICA:	
		
NUMERO DE PROYECTO: ACCESORIALADIRECTORES-Inf-Inf	DEPTO. DE PROYECTOS D.D.I.	

UAEM
DIRECCIÓN DE DESARROLLO DE INFRAESTRUCTURA
PLANTA ARQUITECTÓNICA
ESC 1:50

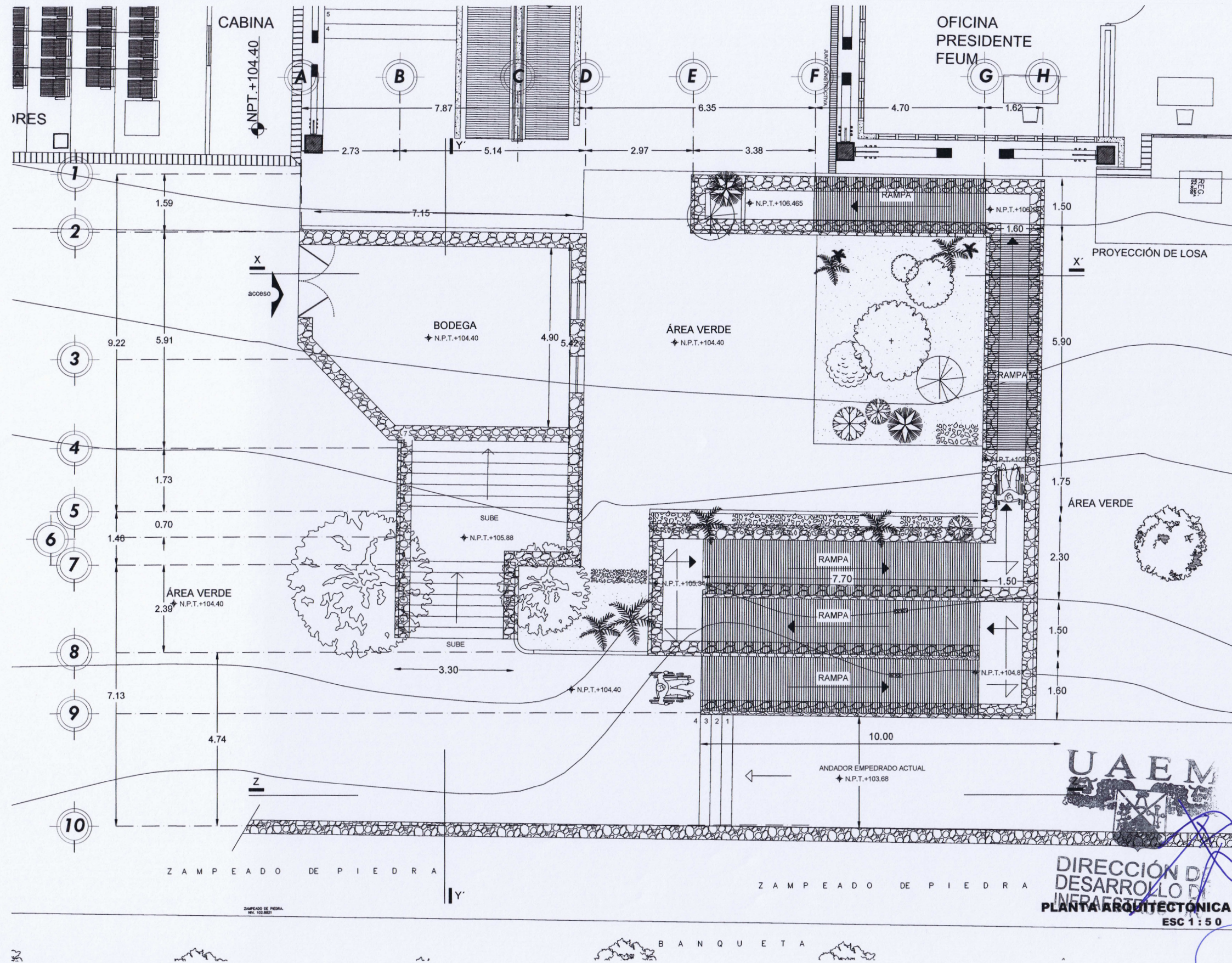

FECHA	REVISIÓN	DESCRIPCIÓN	REVISOR	APROBADO

RECTORÍA
2023-2029
 DRA. VIRIDIANA AYDEE LEÓN HERNÁNDEZ
 RECTORA

ARQ. OSCAR G. LASTRA FERNÁNDEZ
 DIRECTOR GENERAL DE INFRAESTRUCTURA U.A.E.M.
 ARQ. GUILLERMO PÉREZ HERNÁNDEZ
 DIRECTOR DE DESARROLLO DE INFRAESTRUCTURA U.A.E.M.

CONSTRUCCIÓN DE RAMPA PONIENTE EDIF. A-01, ESCALERA
 SALIDA DE EMERGENCIA Y PTO. DE REUNIÓN, FAC. ARQUITECTURA
 AV. UNIVERSIDAD No. 1001 COL. CHAMILPA
 MUNICIPIO DE CUERNAVACA, MORELOS.

MAMPOSTERÍA DE PIEDRA

ESCALA:	1:50	AGOTACIONES:	METROS
FECHA:	MAYO-2024	CLAVE PLANO:	ARQ-03
PROYECTO:	D.D.I. UAEM	DEPTO. DE PROYECTOS D.D.I.	

UAEM
DIRECCIÓN DE DESARROLLO DE INFRAESTRUCTURA
PLANTA ARQUITECTÓNICA
ESC 1:50

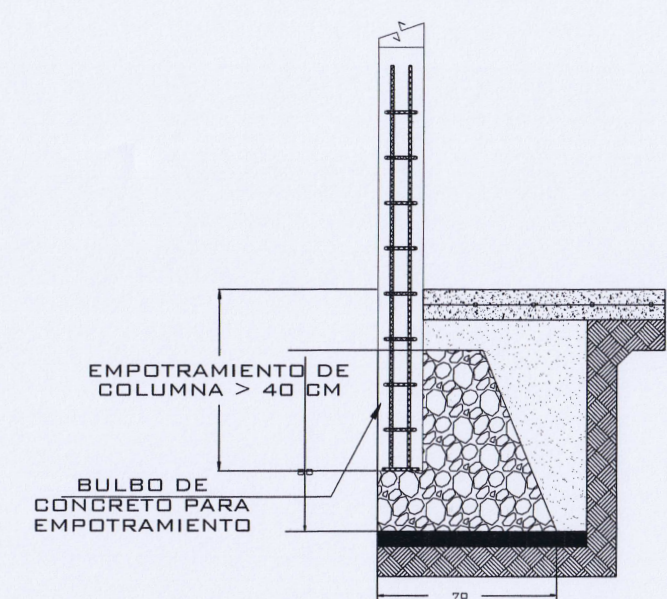
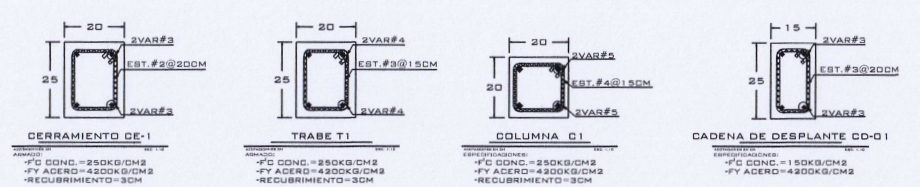
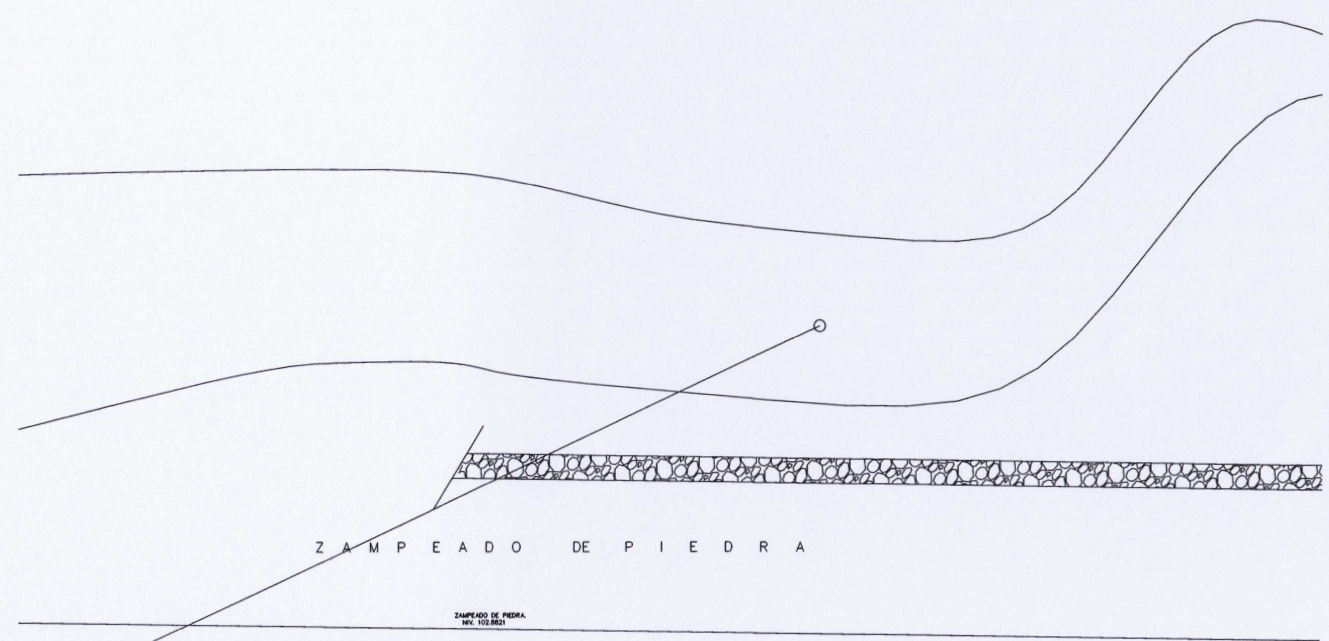
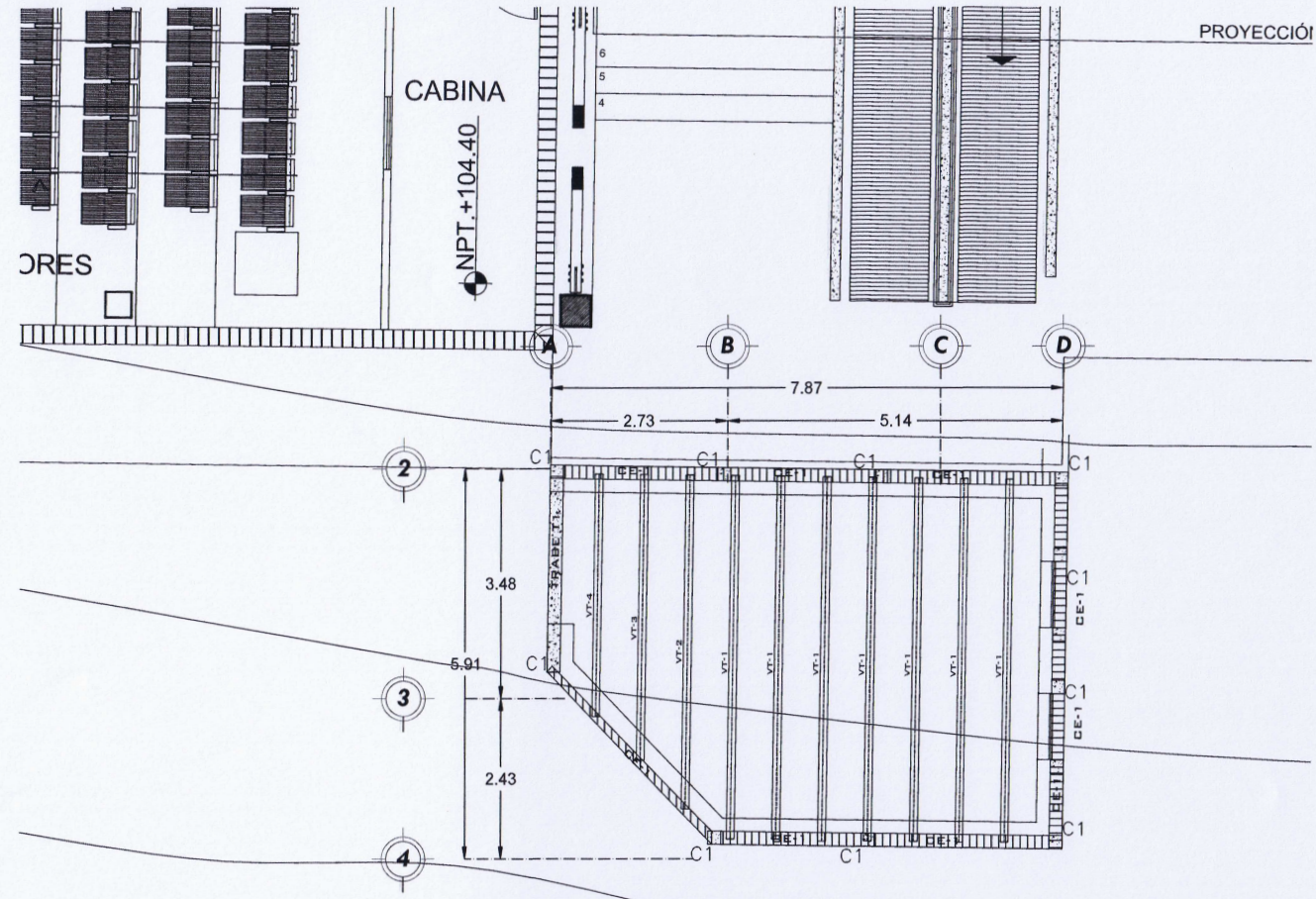

EMPOTRAMIENTO DE CASTILLO EN CIMENTO CIMENTO DE PIEDRA

UAEM
DIRECCIÓN DE DESARROLLO DE INFRAESTRUCTURA

PLANTA ARQUITECTÓNICA
ESC 1 : 5 - 0

UNIVERSIDAD AUTÓNOMA DEL ESTADO DE MORELOS

Director Responsable de Obra		Consignatario en	
FECHA	REVISIÓN	DESCRIPCIÓN	REVISOR

RECTORÍA 2023-2029
 DRA. VIRIDIANA AYDEE LEÓN HERNÁNDEZ
 RECTORA

ARQ. OSCAR G. LASTRA FERNÁNDEZ
 DIRECTOR GENERAL DE INFRAESTRUCTURA U.A.E.M.
 ARQ. GUILLERMO PÉREZ HERNÁNDEZ
 DIRECTOR DE DESARROLLO DE INFRAESTRUCTURA U.A.E.M.

PROYECTO: CONSTRUCCIÓN DE RAMPA PONIENTE EDIF. A-01, ESCALERA SAL DE EMERGENCIA Y PTO. DE REUNIÓN, FAC. ARQUITECTURA U.A.E.M.
 AV. UNIVERSIDAD No. 1001 COL. CHAMILPA MUNICIPIO DE CUERNAVACA, MORELOS.

PLANO: LOSA DE BODEGA

ÁREA TERRENO	ÁREA CONSTRUCCIÓN	NOTAS
ESCALA: 1 : 5 - 0	COPIACIONES: METROS	
FECHA: MAYO-2024	CLAVE PLANO: ARQ-04	
PROYECTO: D.D.I. UAEM	ESCALA GRAFICA:	
NOMBRE ARCHIVO: ACCESORIO RECTORES-04.dwg		DEPTO. DE PROYECTOS D.D.I.



UNIVERSIDAD AUTÓNOMA DEL ESTADO DE MORELOS

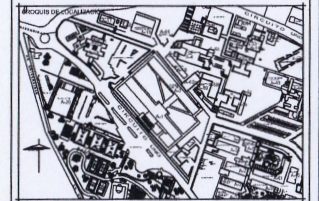

NOTAS

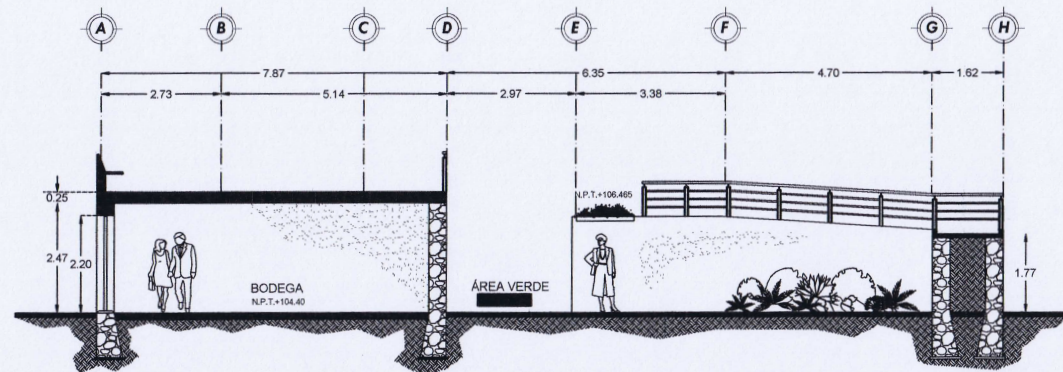

CORTE X-X
ESC 1 : 7.5

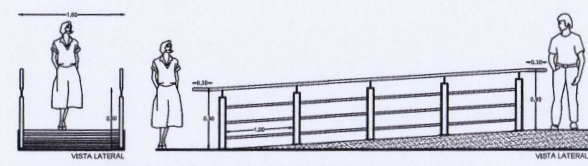

DIAMETRO: 48MM Y COLOCACIÓN DE BARRAS DE ACERO PARA EL CANTO DE ALICATA A BASE DE PORTO CON CABLE BARRA DE 12.5. INCLINACIÓN MÁXIMA PERMISIBLE EN CALLES: 12% DE MÁXIMO EN CALLES DE AVANTE Y 8% EN CALLES DE RETORNO. TRABAJOS DE PISO: 1.5 CM DE BARRA DE ACERO EN BARRAS DE PISO DE ALICATA. MATERIALES: CEMENTO, EXPANSIÓN, SOLAJA EN BARRAS DE CORTES, TAPAJERAS Y TORILLOS PARA BARRAS. PINTURA: DOS CAPAS DE PINTURA ESMALTE COMO MÍNIMO: ACABADOS, EQUIPO, MANO DE OBRERA Y HERRAMIENTAS.

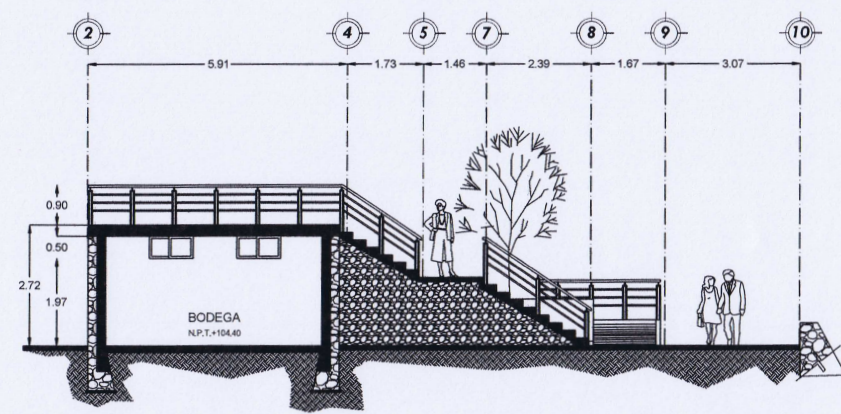

CORTE Y-Y
ESC 1 : 7.5

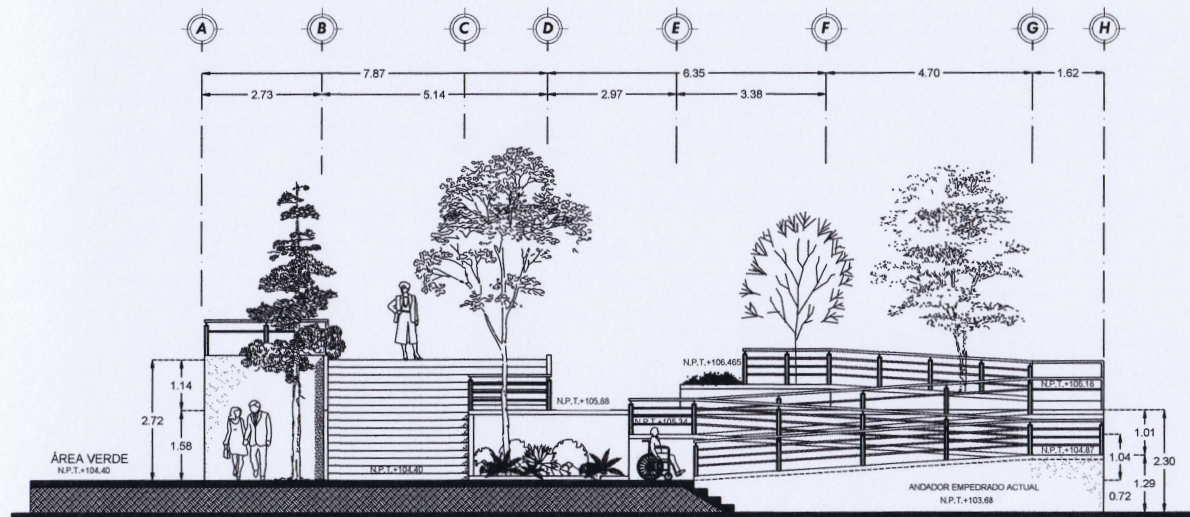

CORTE Z-Z
ESC 1 : 7.5

Director Responsable de Obra		Coordinador en Obra	
FECHA	REVISIÓN	DESCRIPCIÓN	REVISO

UAEM RECTORÍA 2023-2029
DRA. VIRIDIANA AYDEE LEÓN HERNÁNDEZ
RECTORA

ARQ. OSCAR G. LASTRA FERNÁNDEZ
DIRECTOR GENERAL DE INFRAESTRUCTURA U.A.E.M.
ARQ. GUILLERMO PÉREZ HERNÁNDEZ
DIRECTOR DE DESARROLLO DE INFRAESTRUCTURA U.A.E.M.

PROYECTO: CONSTRUCCIÓN DE RAMPA PONIENTE EDIF. A-01, ESCALERA SAL. DE EMERGENCIA Y PTO. DE REUNIÓN, FAC. ARGUMENTARIA
UBICACIÓN: AV. UNIVERSIDAD No. 1001 COL. CHAMILPA MUNICIPIO DE CUERNAVACA, MORELOS.

TÍTULO: CORTES

ÁREA SUPLENTE	ÁREA CONTRIBUCIÓN	NOTA:
ESCALA: 1 : 7.5	ACOTACIONES: METROS	
FECHA: MAYO-2024	CLASIFICACIÓN: ARQ-05	
PROYECTO: D.D.I. UAEM	ESCALA GRÁFICA:	
ACCESOS A DIRECTORES		DEPTO. DE PROYECTOS D.D.I.

UAEM
DIRECCIÓN DE DESARROLLO DE INFRAESTRUCTURA



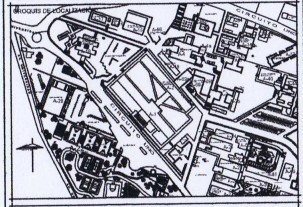
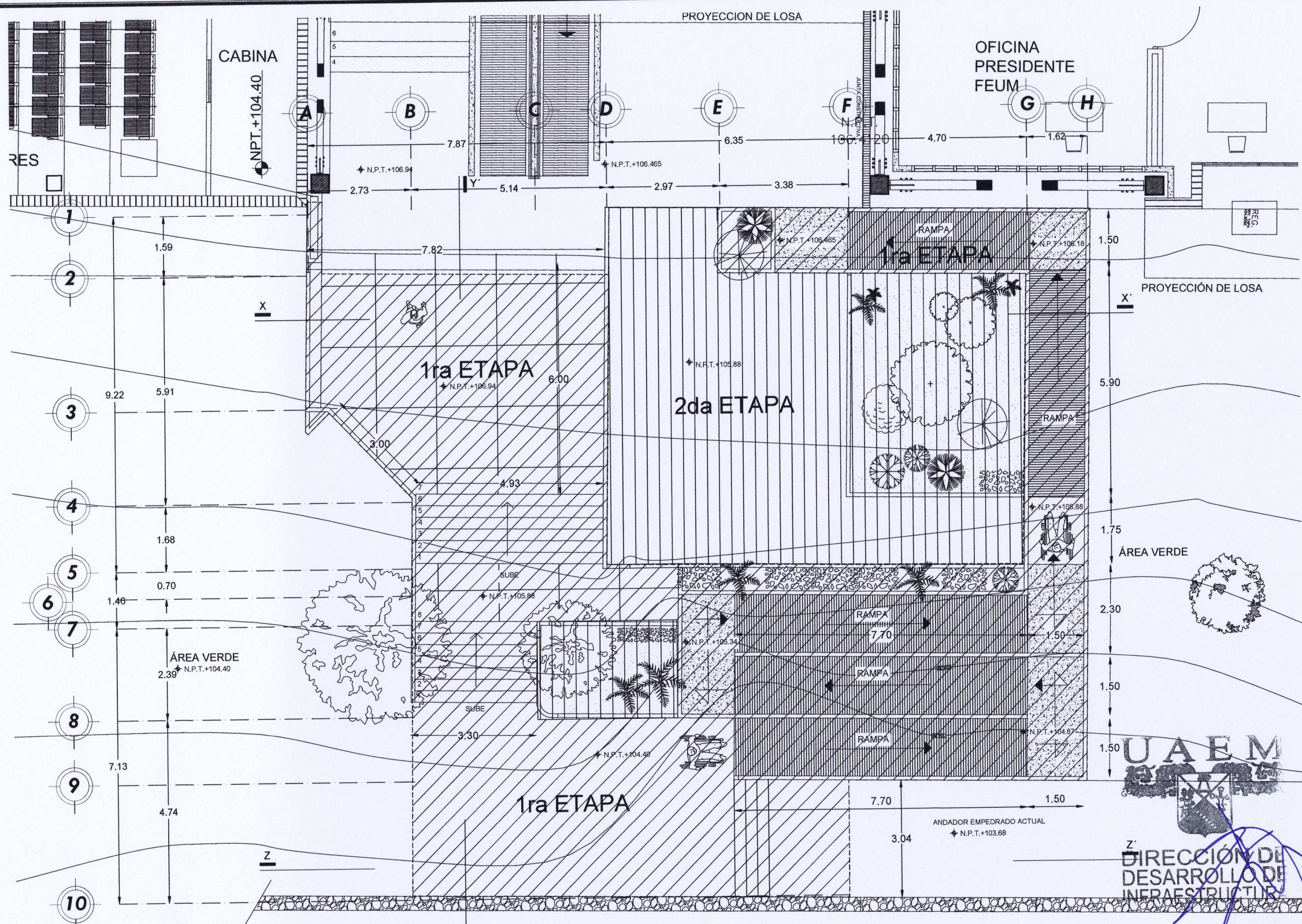

- 1ra ETAPA
- 2da ETAPA

FECHA	REVISOR	DESCRIPCION	REVISO	APROBO

RECTORÍA 2023-2029
 DRA. MIRIANA AYDEE LEÓN HERNÁNDEZ
 RECTORA

ARQ. OSCAR G. LASTRA FERNÁNDEZ
 DIRECTOR GENERAL DE INFRAESTRUCTURA UAEM
 ARQ. GUILLERMO PÉREZ HERNÁNDEZ
 DIRECTOR DE DESARROLLO DE INFRAESTRUCTURA UAEM

PROYECTO: CONSTRUCCIÓN DE RAMPA PONIENTE EDIF. A-01, ESCALERA SAL. DE EMERGENCIA Y PTO. DE REUNIÓN, FAC. ARQUITECTURA
 UBICACIÓN: AV. UNIVERSIDAD No. 1001 COL. CHAMILPA MUNICIPIO DE CUERNAVACA, MORELOS.

PLANO: PLANTA ARQUITECTÓNICA ETAPAS 1 Y 2

ESCALA	ADOTACIONES	NOTA
1 : 50	METROS	
FECHA: MAYO-2024	CLASE PLANO: ARQ-01	
PROYECTISTA: D.D.I. UAEM		
ESCALA GRÁFICA: 0.50 1.00 1.50 2.00 2.50 3.00		

PLANTA ARQUITECTÓNICA ESC 1 : 50

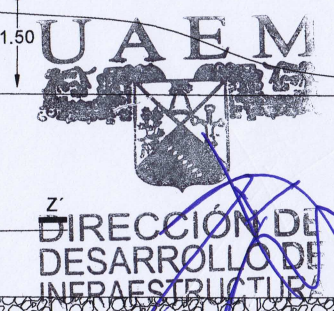

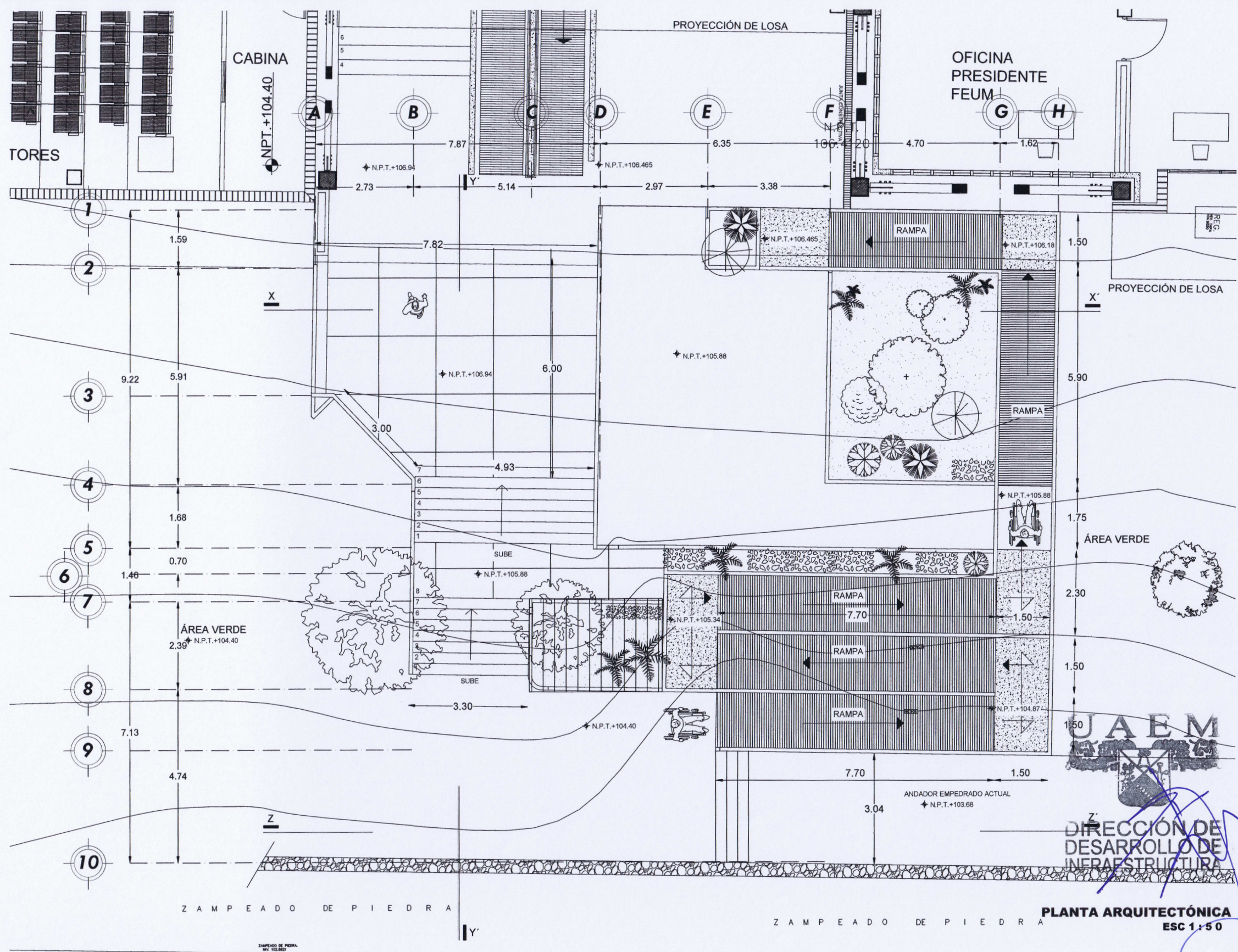

Director Responsable de Obra		Comprobación	
FECHA	REVISIÓN	DESCRIPCIÓN	REVISÓ

RECTORÍA 2023-2029
 DRA. VIRIDIANA AYDEE LEÓN HERNÁNDEZ
 RECTORA

ARO. OSCAR G. LASTRA FERNÁNDEZ
 DIRECTOR GENERAL DE INFRAESTRUCTURA U.A.E.M.
 ARO. GUILLERMO PÉREZ HERNÁNDEZ
 DIRECTOR DE DESARROLLO DE INFRAESTRUCTURA U.A.E.M.

PROYECTO: CONSTRUCCIÓN DE RAMPA PONIENTE EDIF. A-01, ESCALERA SAL DE EMERGENCIA Y PTO. DE REUNIÓN, FAC. ARQUITECTURA MODERNIZACION
 AV. UNIVERSIDAD No. 1001 COL. CHAMILPA MUNICIPIO DE CUERNAVACA, MORELOS.

PLANO: PLANTA ARQUITECTÓNICA

ÁREA IMPRINTA	ÁREA CONSTRUCCIÓN	NORTE
ESCALA: 1:50	UNIDADES: METROS	
FECHA: MAYO-2024	CLAVE PLANO: ARQ-02	
PROYECTO: D.D.I. UAEM	ESCUELA SUPERIOR DE INGENIERÍA DEPTO. DE PROYECTOR D.D.I.	

PLANTA ARQUITECTÓNICA
 ESC 1:50

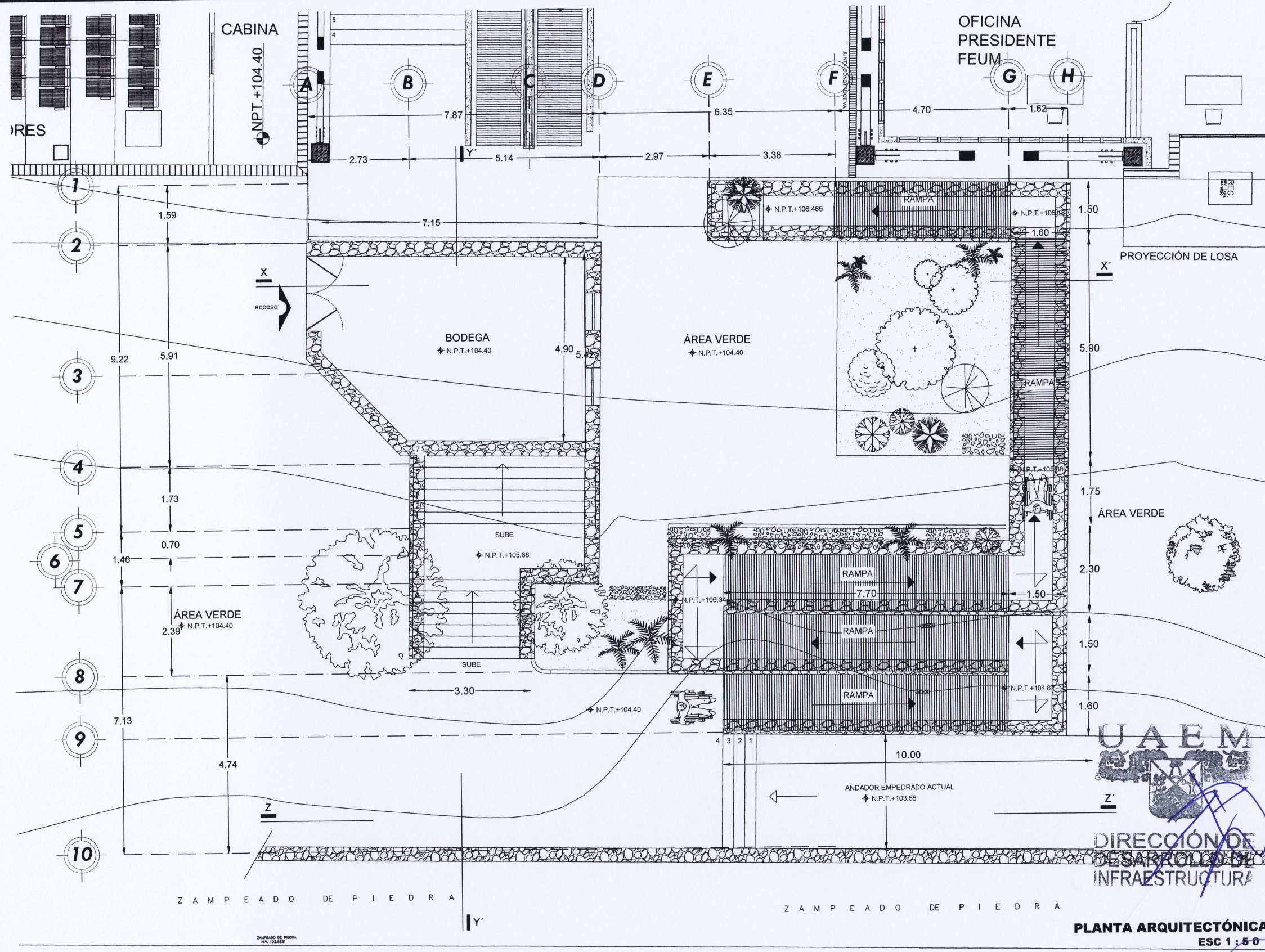

NOTAS

1. Verificar niveles de terreno.
2. Verificar condiciones de suelo.
3. Verificar condiciones de drenaje.
4. Verificar condiciones de iluminación.
5. Verificar condiciones de ventilación.
6. Verificar condiciones de aislamiento térmico.
7. Verificar condiciones de aislamiento acústico.
8. Verificar condiciones de seguridad.
9. Verificar condiciones de accesibilidad.
10. Verificar condiciones de sostenibilidad.

FECHA	REVISIÓN	DESCRIPCIÓN	REVISOR	APROBADO
	1			
	2			
	3			

RECTORÍA 2023-2029
 DRA. VIRIDIANA AYDEÉ LEÓN HERNÁNDEZ
 RECTORA

ARG. OSCAR G. LASTRA FERNÁNDEZ
 DIRECTOR GENERAL DE INFRAESTRUCTURA UAEM
 ARG. GUILLERMO PÉREZ HERNÁNDEZ
 DIRECTOR DE DESARROLLO DE INFRAESTRUCTURA UAEM

PROYECTO: CONSTRUCCIÓN DE RAMPA PONIENTE EDIF. A-01, ESCALERA SAL. DE EMERGENCIA Y PTO. DE REUNIÓN, FAC. ARQUITECTURA UAEM
 AV. UNIVERSIDAD No. 1001 COL. CHAMILPA MUNICIPIO DE CUERNAVACA, MORELOS.

PLANO: MAMPOSTERÍA DE PIEDRA

ÁREA TERRENO	ÁREA CONSTRUCIÓN	NOTA:
ESCALA: 1:50	UNIDADES: METROS	
FECHA: MAYO-2024	CLAVE PLANO: ARQ-03	
PROYECTO: D.D.I. UAEM		
ESCALA GRAFICA:		

PLANTA ARQUITECTÓNICA
 ESC 1:50

ACCESORIOS DIRECTORES-Infra-Arg DEPTO. DE PROYECTOS D.D.I.

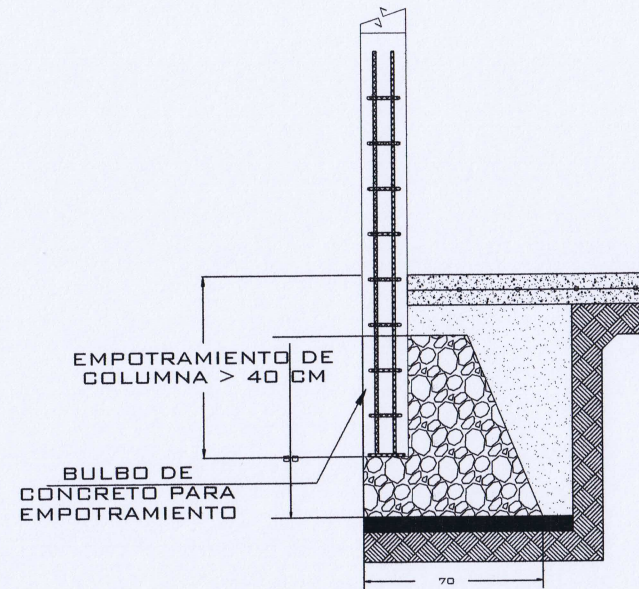
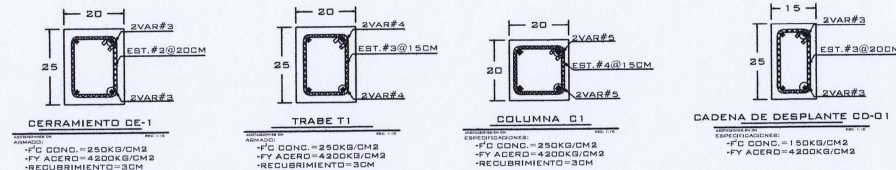
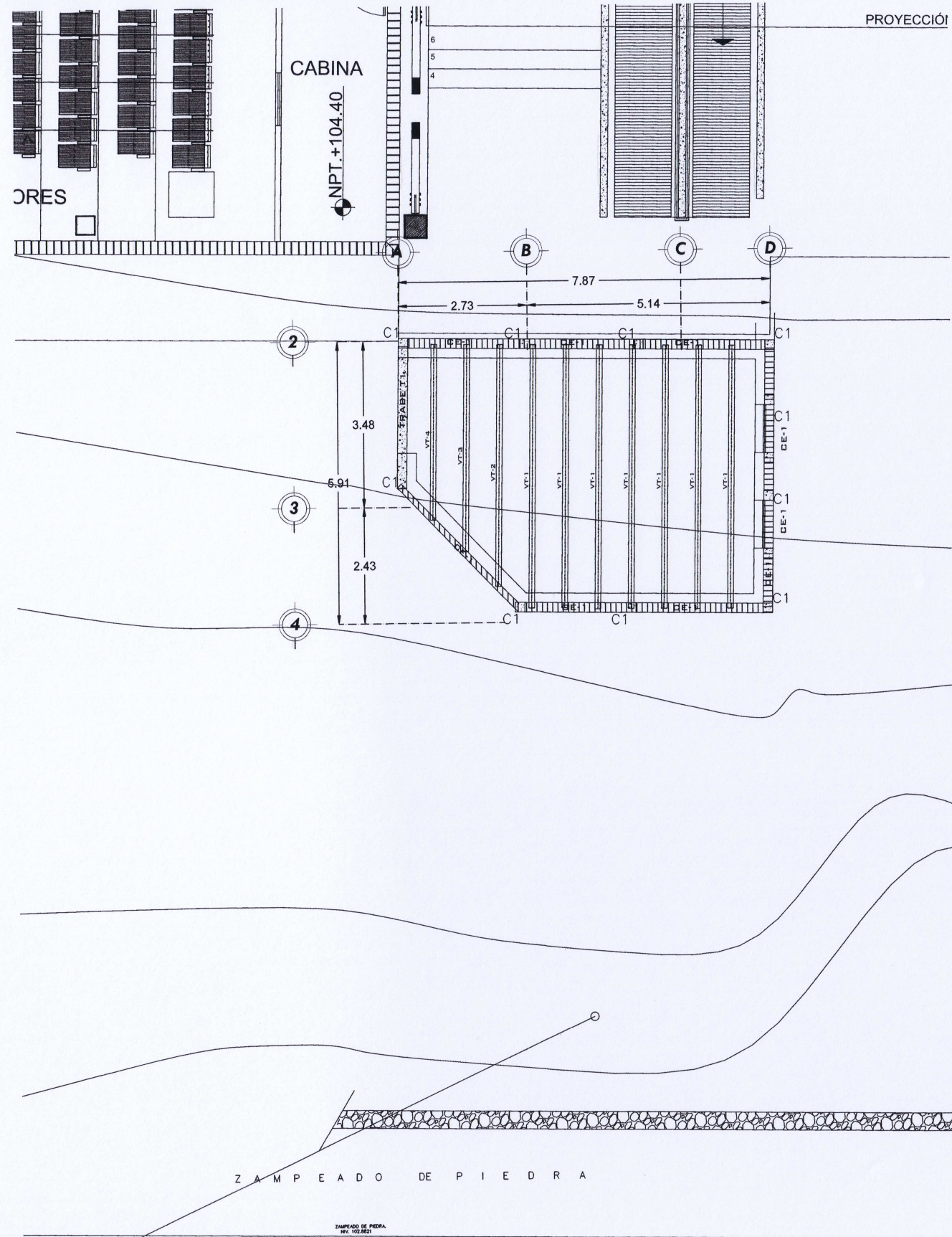

EMPOTRAMIENTO DE CASTILLO EN CIMENTO
 CIMENTO DE PIEDRA



DIRECCIÓN DE
 DESARROLLO DE
 INFRAESTRUCTURA

PLANTA ARQUITECTÓNICA
 ESC 1 : 5 0



NOTAS

NO.	FECHA	DESCRIPCIÓN	REVISÓ	APROBÓ
1				
2				

Director Responsable de Obra _____

Comprobatario en _____

RECTORÍA 2023-2029
 DRA. VIRIDIANA ABEÉ LEÓN HERNÁNDEZ
 RECTORA

ARG. OSCAR G. LAS RA FERNÁNDEZ
 DIRECTOR GENERAL DE INFRAESTRUCTURA U.A.E.M.

ARG. GUILLERMO PÉREZ HERNÁNDEZ
 DIRECTOR DE DESARROLLO DE INFRAESTRUCTURA U.A.E.M.

CONSTRUCCIÓN DE RAMPA PONIENTE EDIF. A-01, ESCALERA SAL. DE EMERGENCIA Y PTO. DE REUNIÓN, FAC. ARQUITECTURA U.A.E.M.

AV. UNIVERSIDAD No. 1001 COL. CHAMILPA MUNICIPIO DE CUERNAVACA, MORELOS.

PLANO: LOSA DE BODEGA

FECHA TERCERA	FECHA QUINQUENAL	FECHA
ESCALA 1:50	NOTACIÓN METROS	
FECHA MAYO-2024	CLAVE PLANO ARQ-04	
PROYECTO D.D.I. UAEM		

ESCALA GRAFICA
 0 0.50 1.00 2.00 4.00

NUMERO VIGENCIA: ACCESORIAL DIRECTORES-Infra-04

FECHA DE: DEPTO. DE PROYECTOS D.D.I.

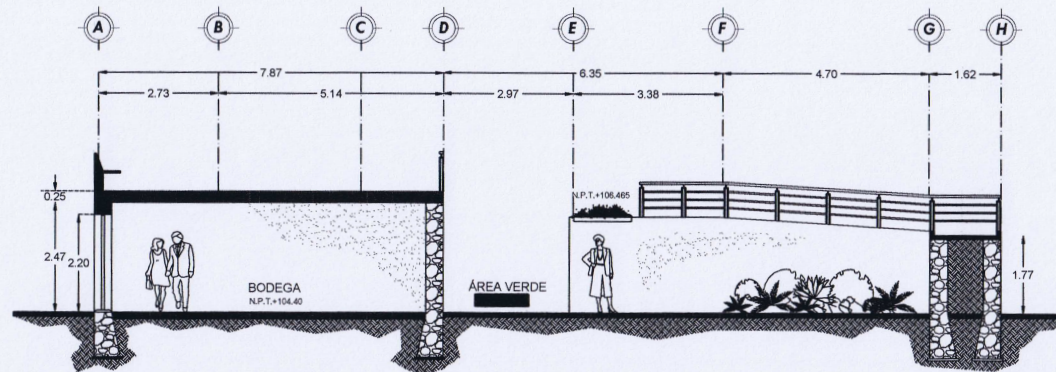

CORTE X-X
ESC 1:75

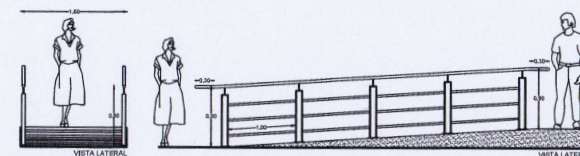

SE DEBE CONSIDERAR LA CANTIDAD DE PASAJEROS EN EL MOMENTO DE PASAR POR EL PASADIZO PARA DISEÑAR EL PASADIZO Y LA BARRERA DE PROTECCIÓN. SE DEBE CONSIDERAR LA CANTIDAD DE PASAJEROS EN EL MOMENTO DE PASAR POR EL PASADIZO PARA DISEÑAR EL PASADIZO Y LA BARRERA DE PROTECCIÓN. SE DEBE CONSIDERAR LA CANTIDAD DE PASAJEROS EN EL MOMENTO DE PASAR POR EL PASADIZO PARA DISEÑAR EL PASADIZO Y LA BARRERA DE PROTECCIÓN.

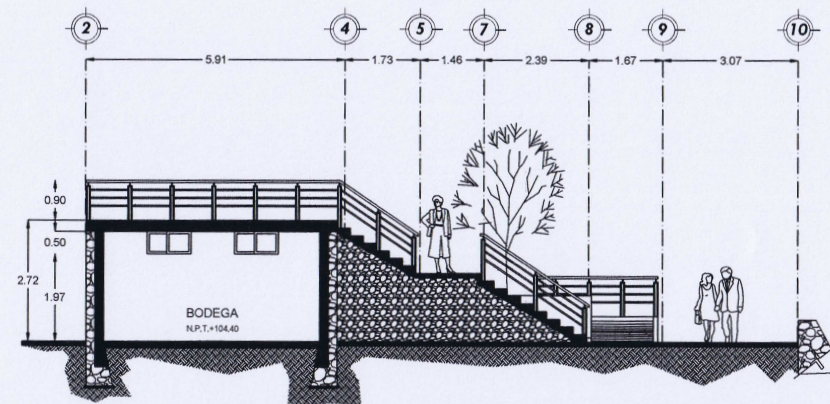

CORTE Y-Y
ESC 1:75

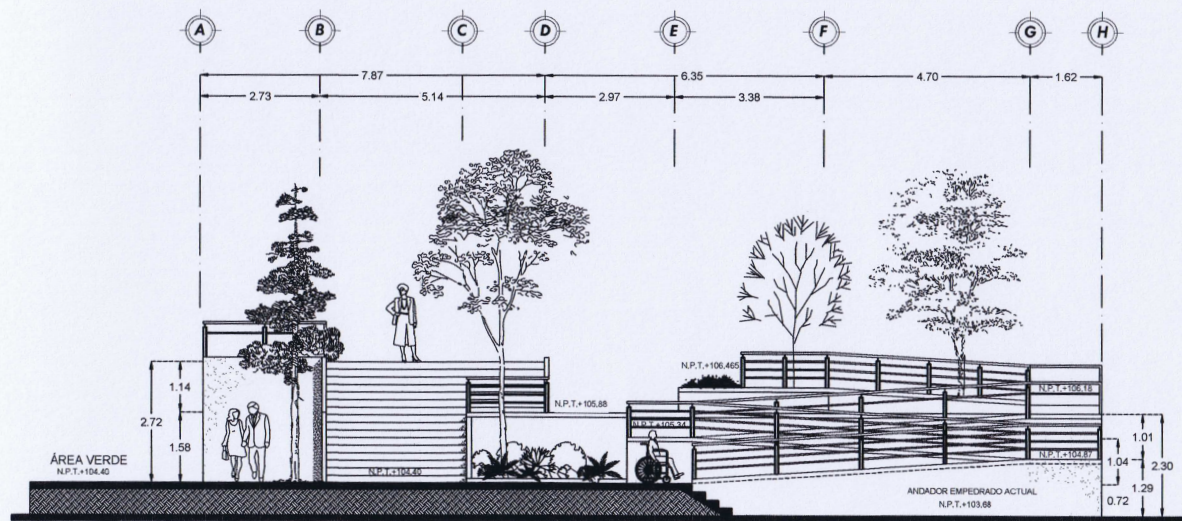

CORTE Z-Z
ESC 1:75

NOTAS:

FECHA	REVISIÓN	DESCRIPCIÓN	REVISÓ	APROBÓ

RECTORÍA
2023-2029
DRA. VIRIDIANA AYDEÉ LEÓN HERNÁNDEZ
RECTORA

ARO. OSCAR G. LASTRA FERNÁNDEZ
DIRECTOR GENERAL DE INFRAESTRUCTURA U.A.E.M.
ARO. GUILLERMO PÉREZ HERNÁNDEZ
DIRECTOR DE DESARROLLO DE INFRAESTRUCTURA U.A.E.M.

PROYECTO:
CONSTRUCCIÓN DE RAMPA PONIENTE EDIF. A-01, ESCALERA
SAL. DE EMERGENCIA Y PTO. DE REUNIÓN, FAC. ARQUITECTURA
UBICACIÓN:
AV. UNIVERSIDAD No. 1001 COL. CHAMILPA
MUNICIPIO DE CUERNAVACA, MORELOS.

PLANO:
CORTE

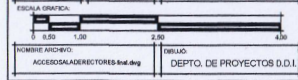
ESCALA:	1:75	ADICIONES:	METROS
FECHA:	MAYO-2024	CLAVE PLANO:	ARQ-05
PROYECTO:	D.D.I. UAEM	ESCALA GRÁFICA:	
NOMBRE ARCHIVO:	ACCESORIAS/RECTORES/Inf-Inf.dwg	DIBUJO:	DEPTO. DE PROYECTOS D.D.I.

UAEM
DIRECCIÓN DE
DESARROLLO DE
INFRAESTRUCTURA