

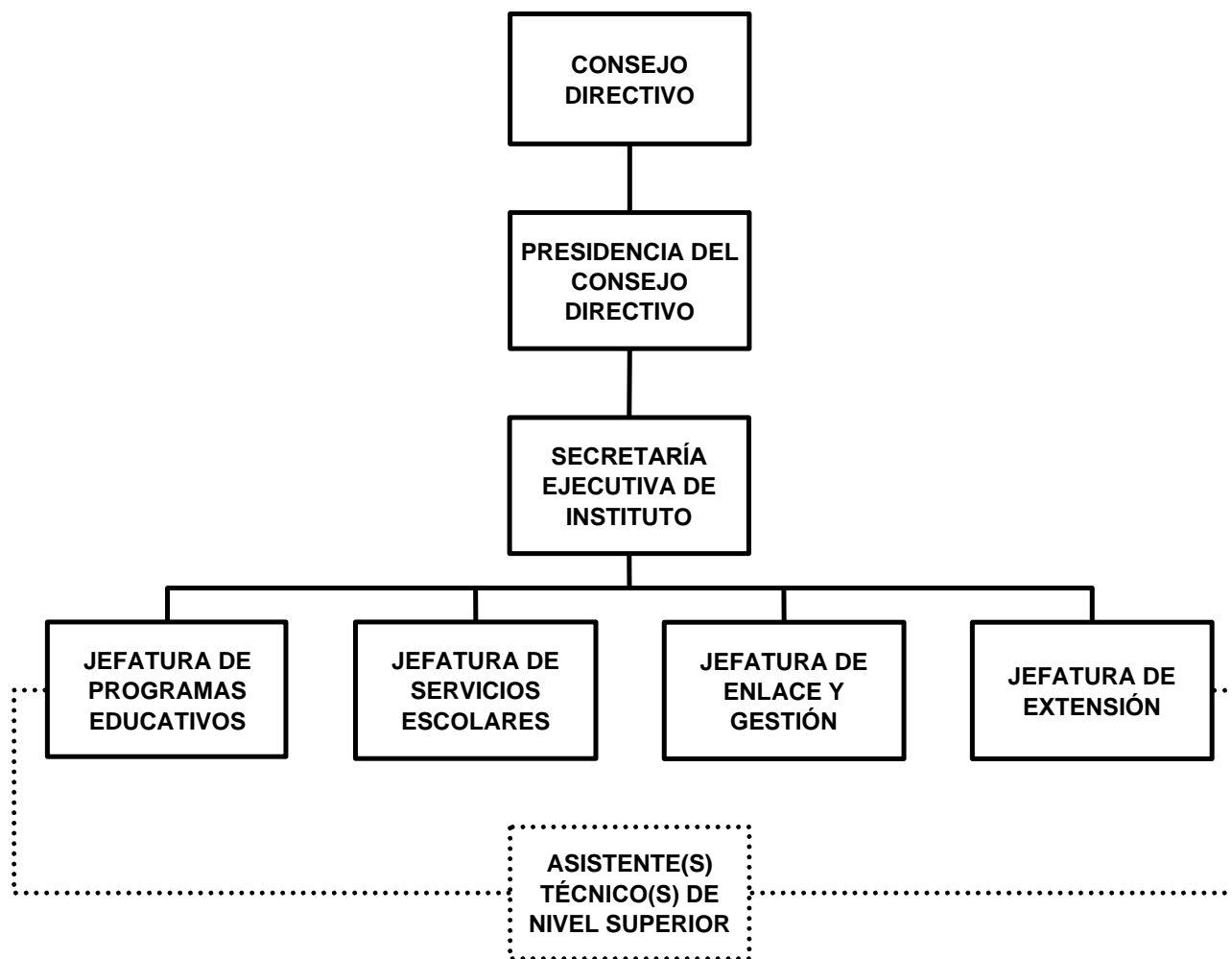

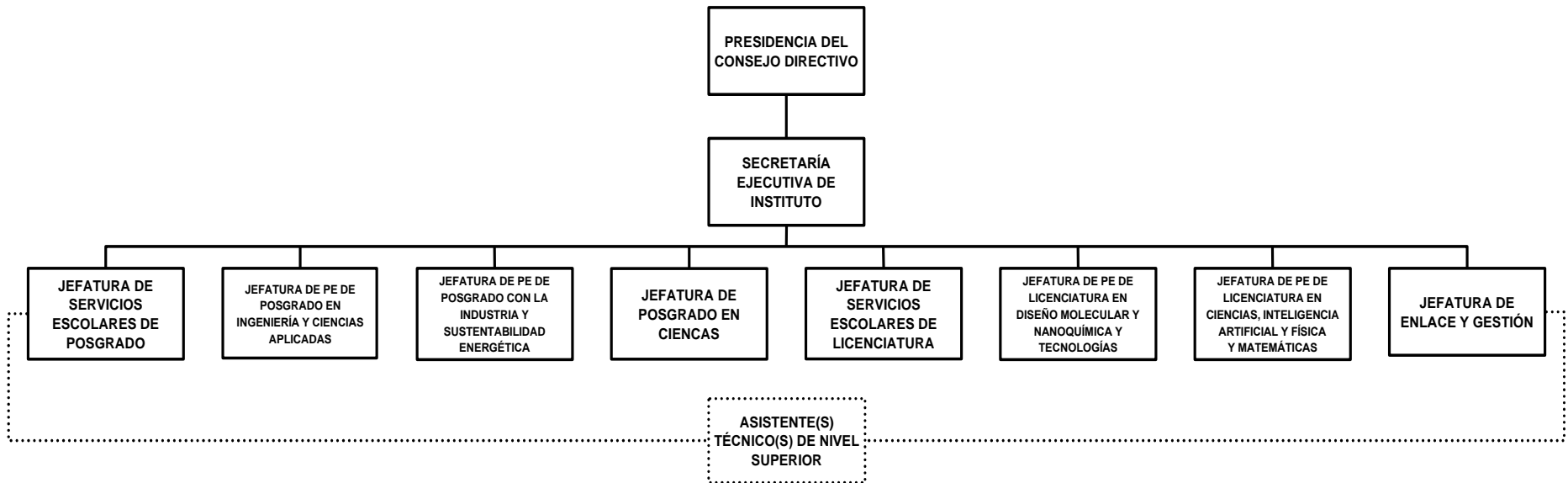



**ESTRUCTURA ORGANIZACIONAL DEL INSTITUTO DE INVESTIGACIÓN EN HUMANIDADES Y CIENCIAS SOCIALES**



**ESTRUCTURA ORGANIZACIONAL DEL INSTITUTO DE INVESTIGACIÓN EN CIENCIAS BÁSICAS Y APLICADAS (IICByA)**



CUADRO DE SIMBOLOGÍA

Símbolo	Significado
	Puesto o plaza
	Línea de autoridad Jerárquica de una división superior a una inferior
	Conector que indica la unión entre puestos o plazas
	Dependencia directa con el Titular
	Refleja la interacción y comunicación entre puestos y plazas de la misma Jerarquía



DIRECCIÓN GENERAL DE  
PLANEACIÓN Y DESARROLLO  
INSTITUCIONAL

Av. Universidad 1001 Col. Chamilpa, Cuernavaca Morelos, México, 62209, Tels. 329-70-00 Ext. 7116



UAEM  
RECTORÍA  
2023-2029

ESQUEMA DEL MODELO DE ESTRUCTURA ORGANIZACIONAL DE INSTITUTOS DE INVESTIGACIÓN

**Nivel de decisión estratégica.**

En estas áreas tanto la planeación como las decisiones se deberán tomar y permear al resto de la Unidad Académica. Los objetivos deberán definirse de acuerdo con el plan general de la Unidad Académica.

**Nivel de decisión táctica.**

En estas áreas, tanto la planeación como las decisiones deben proyectarse a mediano plazo, deberán ser más detalladas. Cada coordinación y/o jefatura deberá buscar el cumplimiento de sus objetivos de manera particular, en concordancia con el plan general de la Unidad Académica.

**Nivel de decisión operacional.**

En estas áreas, tanto la planeación como las decisiones deben darse por tarea o actividad a corto plazo. Buscando el cumplimiento inmediato del objetivo de su actividad.

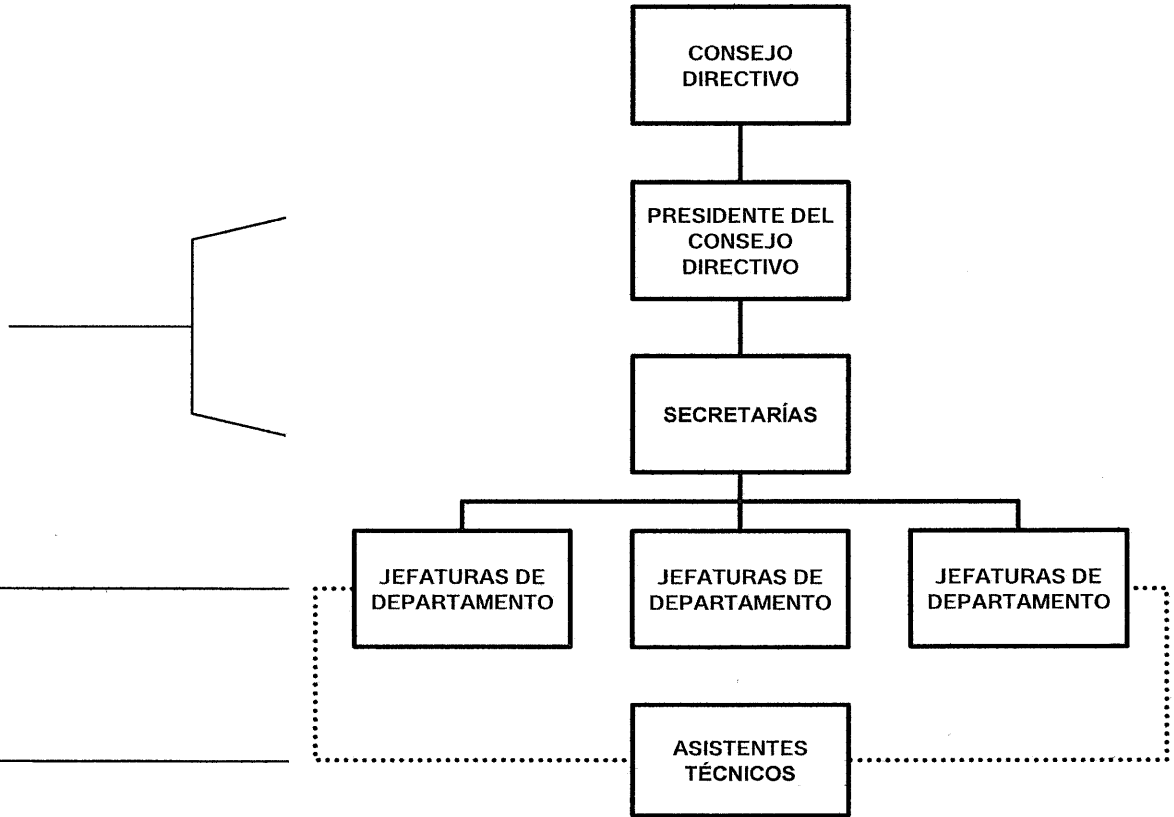

*Nota: La estructura puede variar de acuerdo a las características particulares de cada Unidad Académica.*

