

**ESTRUCTURA ORGANIZACIONAL DE LA ESCUELA DE ESTUDIOS SUPERIORES DE ATLATLAHUCAN**

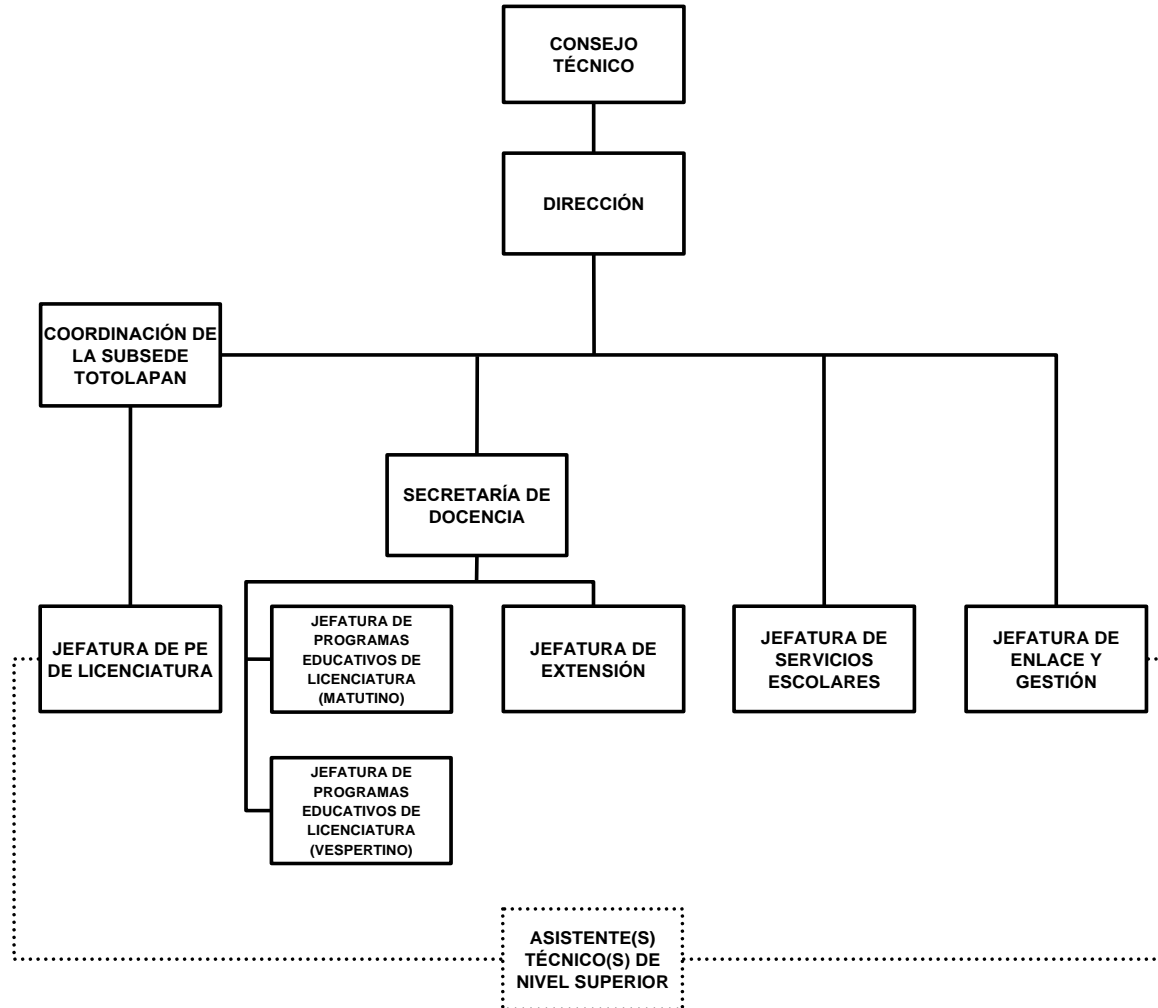

ESTRUCTURA ORGANIZACIONAL DE LA ESCUELA DE ESTUDIOS SUPERIORES DEL JICARERO

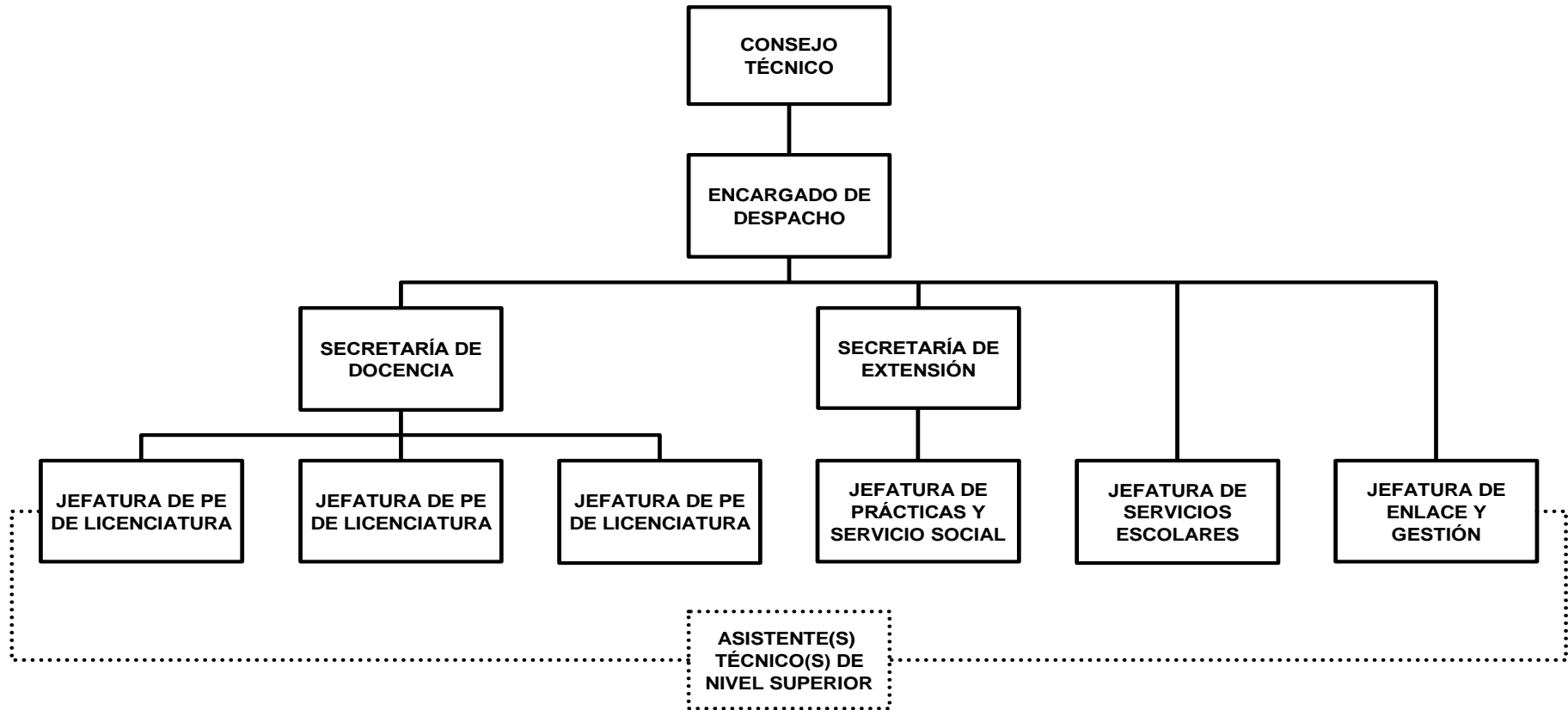

ESTRUCTURA ORGANIZACIONAL DE LA ESCUELA DE ESTUDIOS SUPERIORES DE JOJUTLA

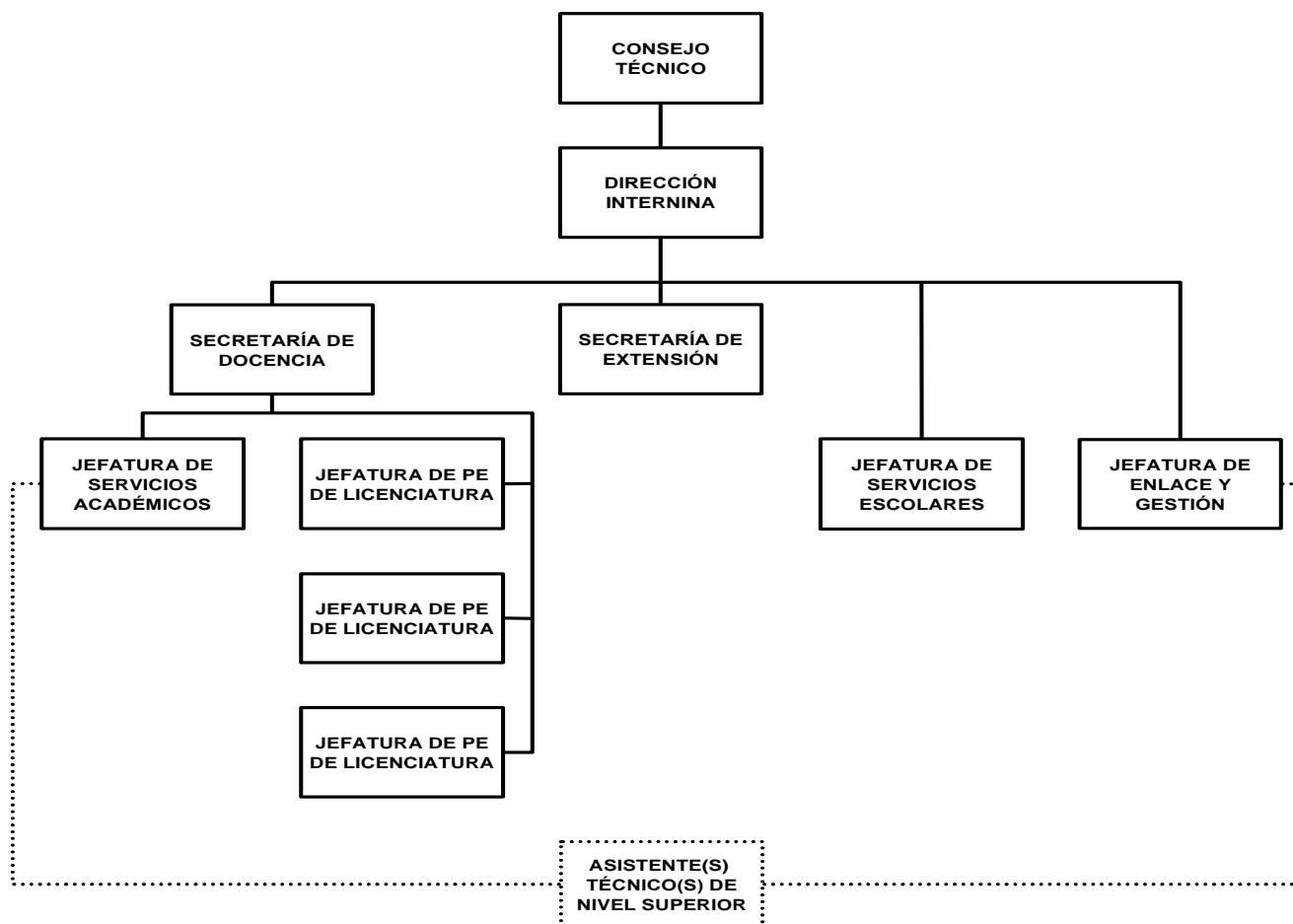

ESTRUCTURA ORGANIZACIONAL DE LA ESCUELA DE ESTUDIOS SUPERIORES DE JONACATEPEC

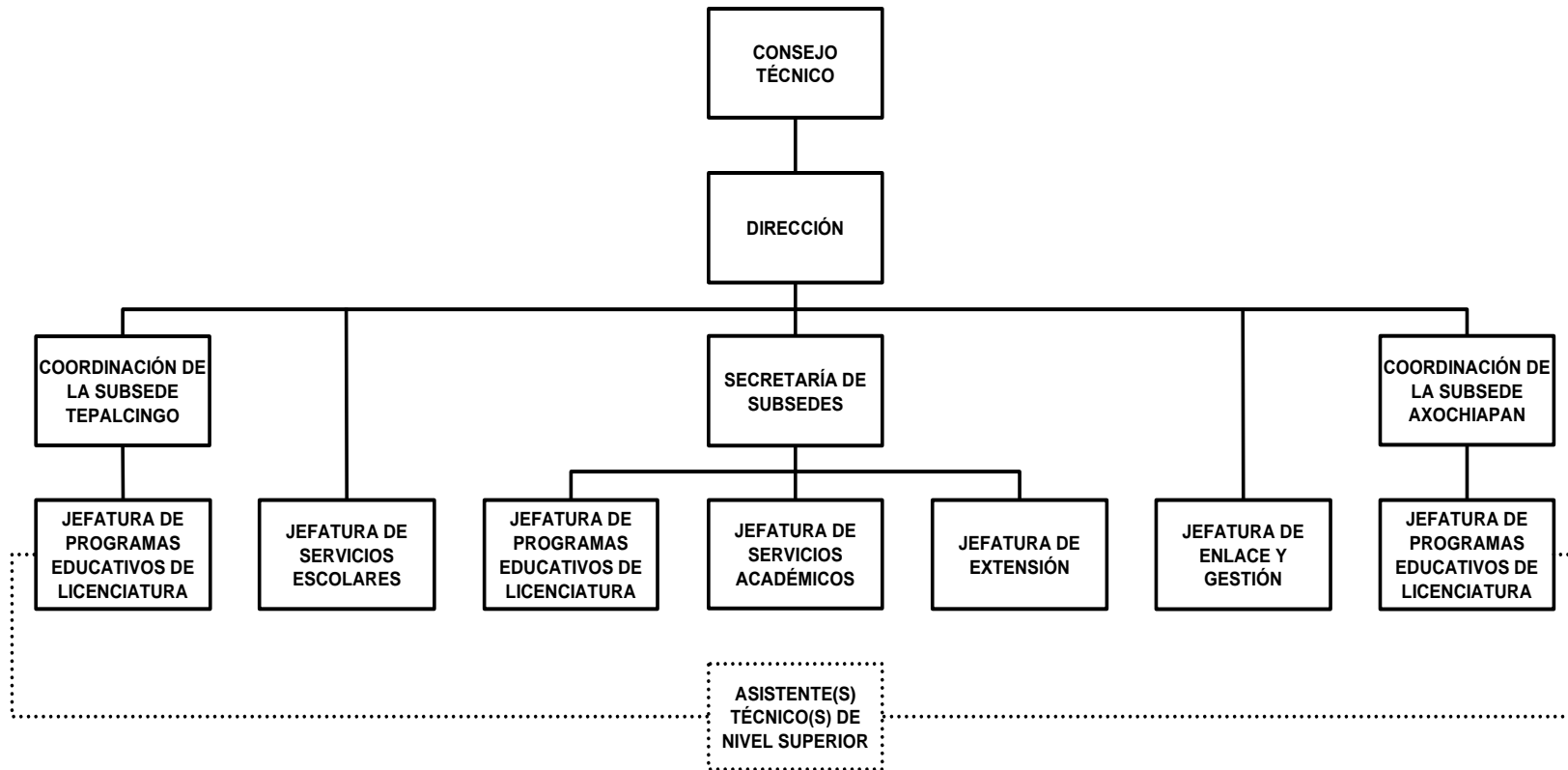

ESTRUCTURA ORGANIZACIONAL DE LA ESCUELA DE ESTUDIOS SUPERIORES DE MAZATEPEC

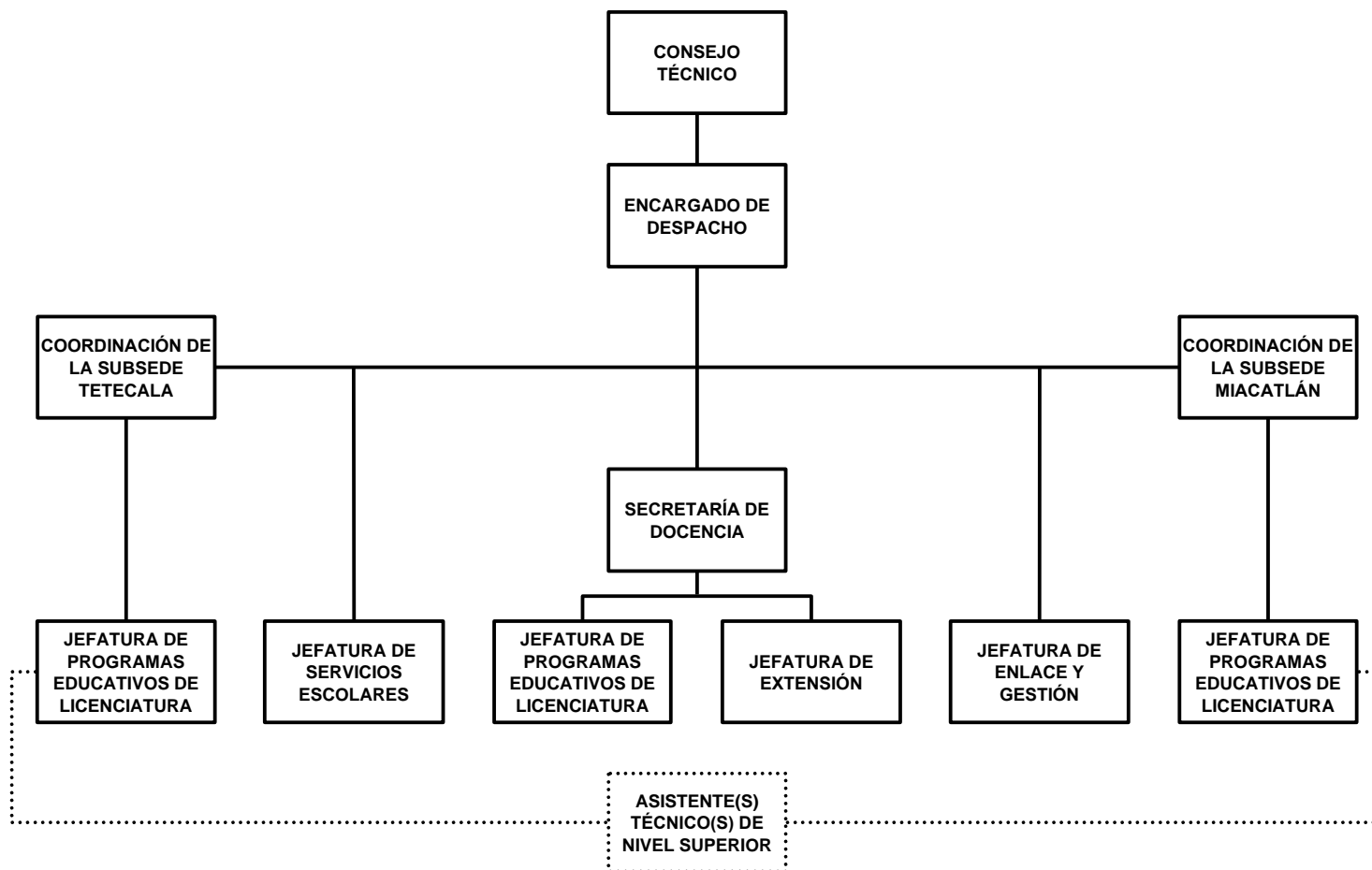

ESTRUCTURA ORGANIZACIONAL DE LA ESCUELA DE ESTUDIOS SUPERIORES DE XALOSTOC

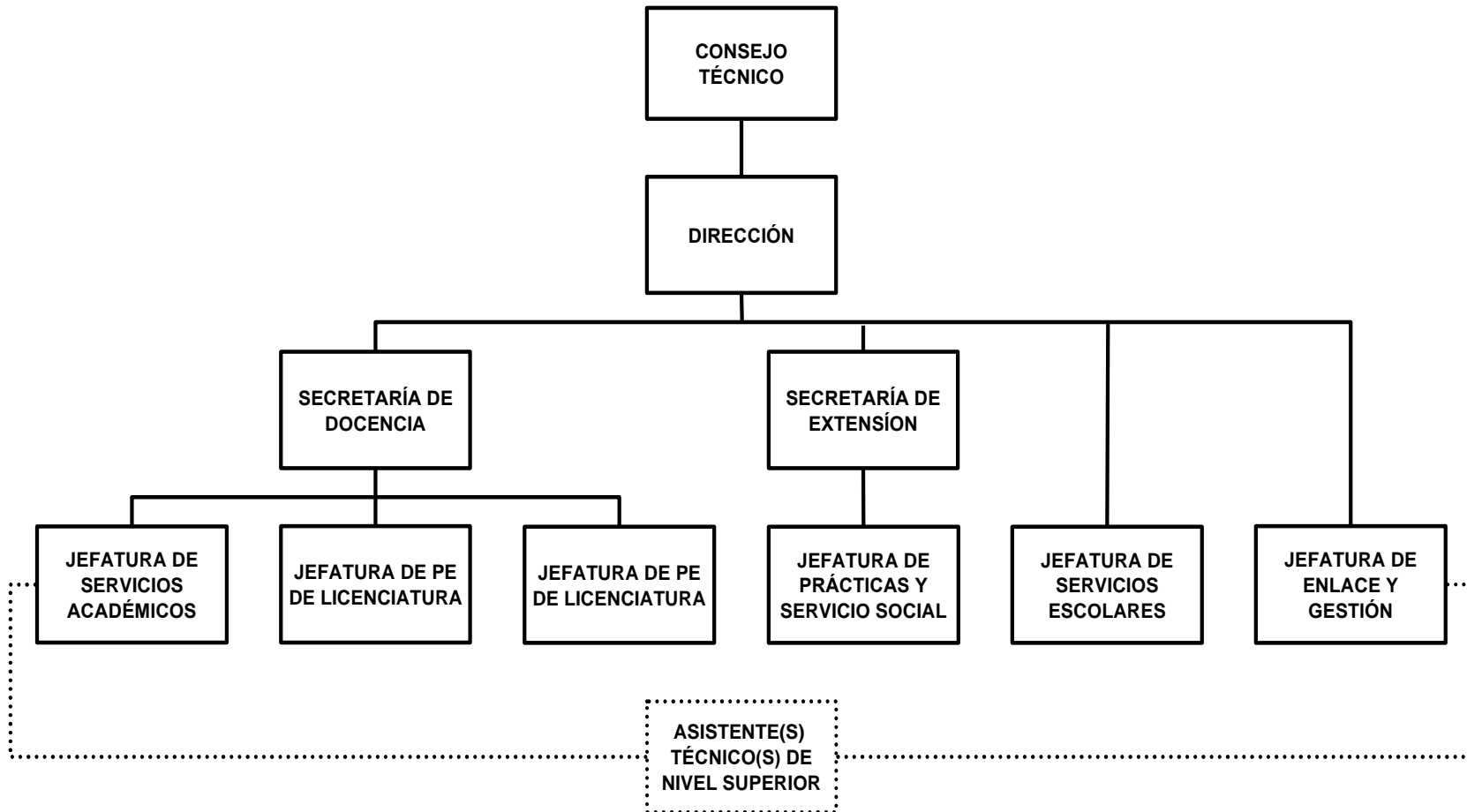

ESTRUCTURA ORGANIZACIONAL DE LA ESCUELA DE ESTUDIOS SUPERIORES DE YAUTEPEC

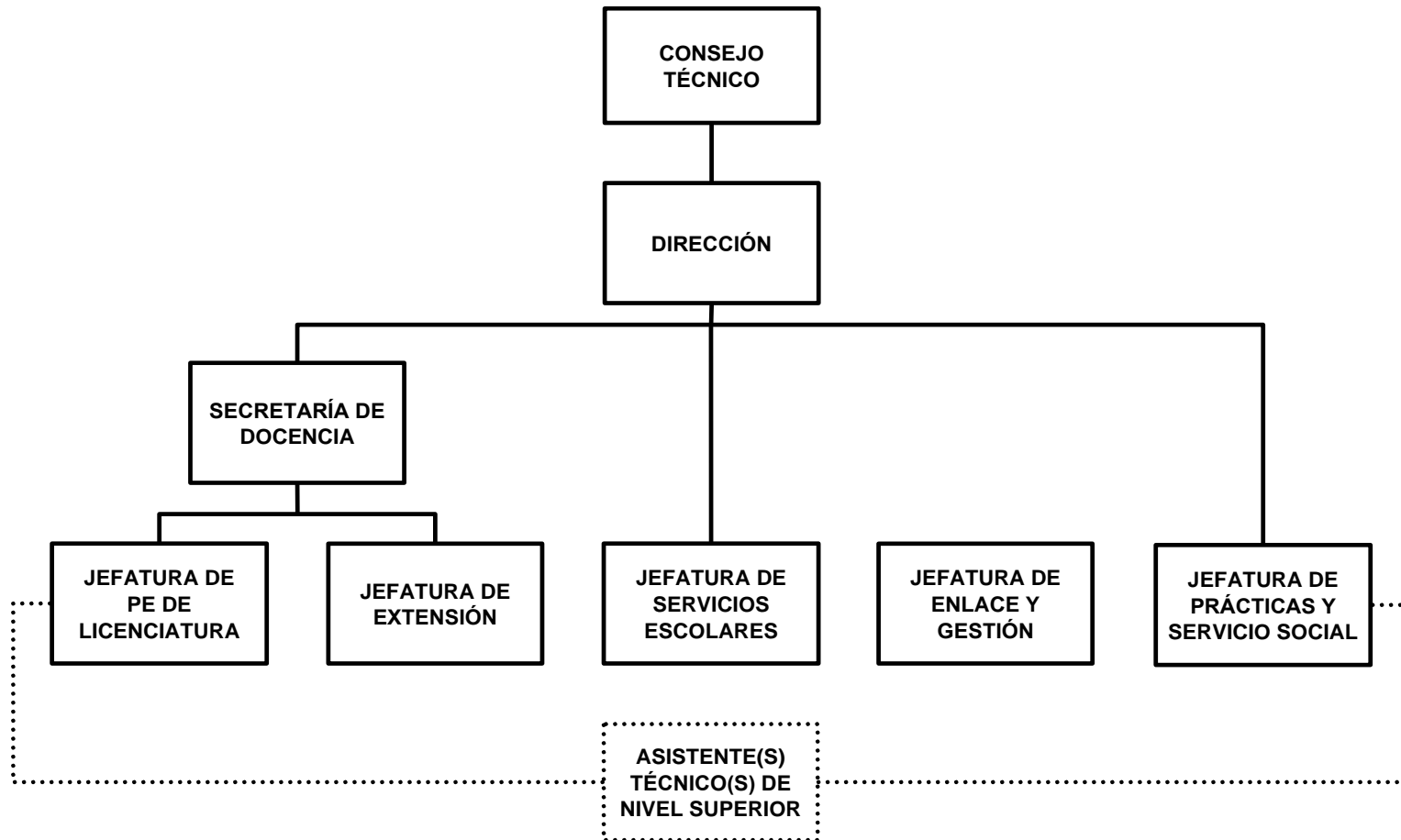

ESTRUCTURA ORGANIZACIONAL DE LA ESCUELA DE ESTUDIOS SUPERIORES DE YECAPIXTLA

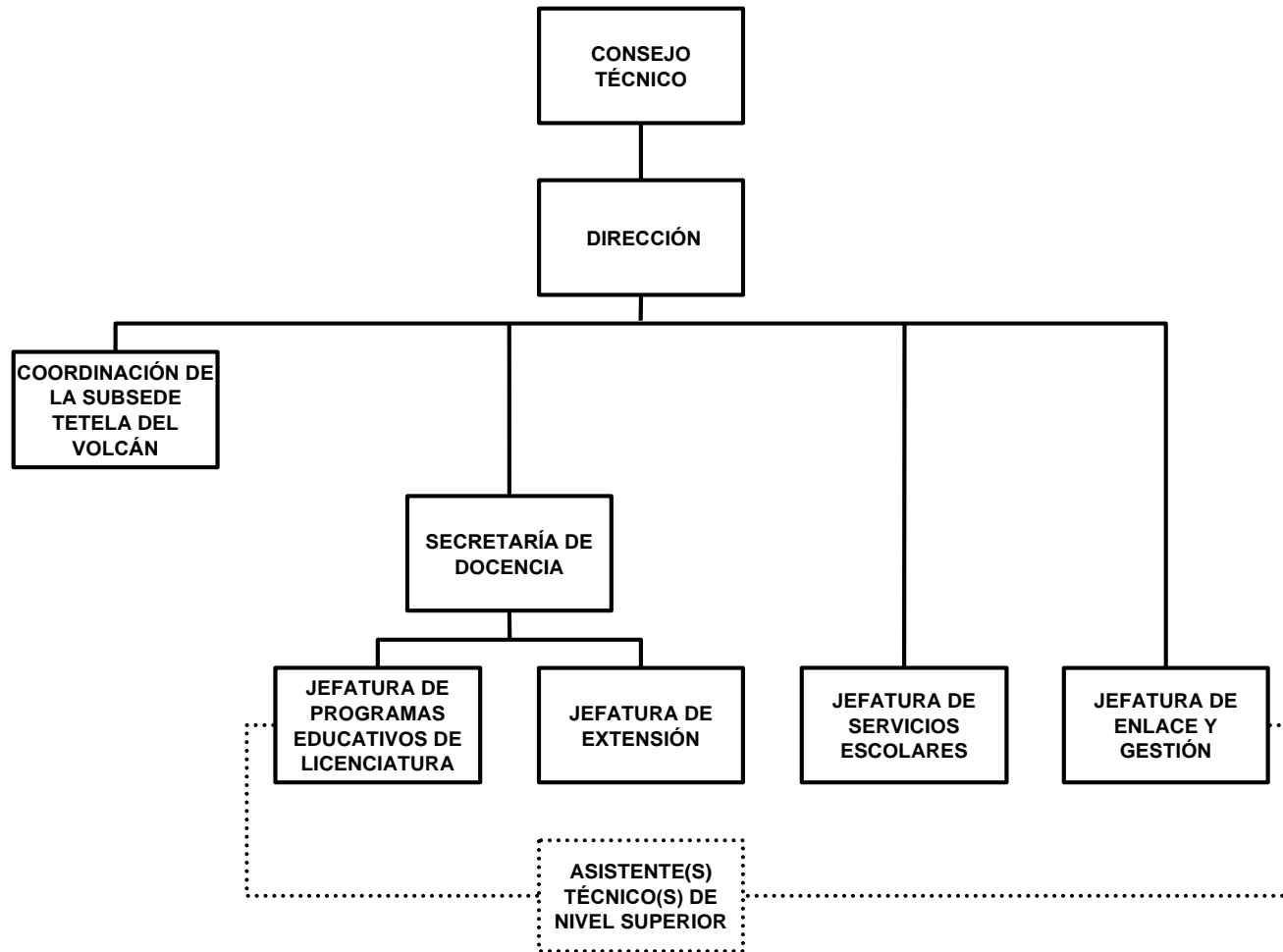



**ESTRUCTURA ORGANIZACIONAL DE LA ESCUELA DE TEATRO, DANZA Y MÚSICA**

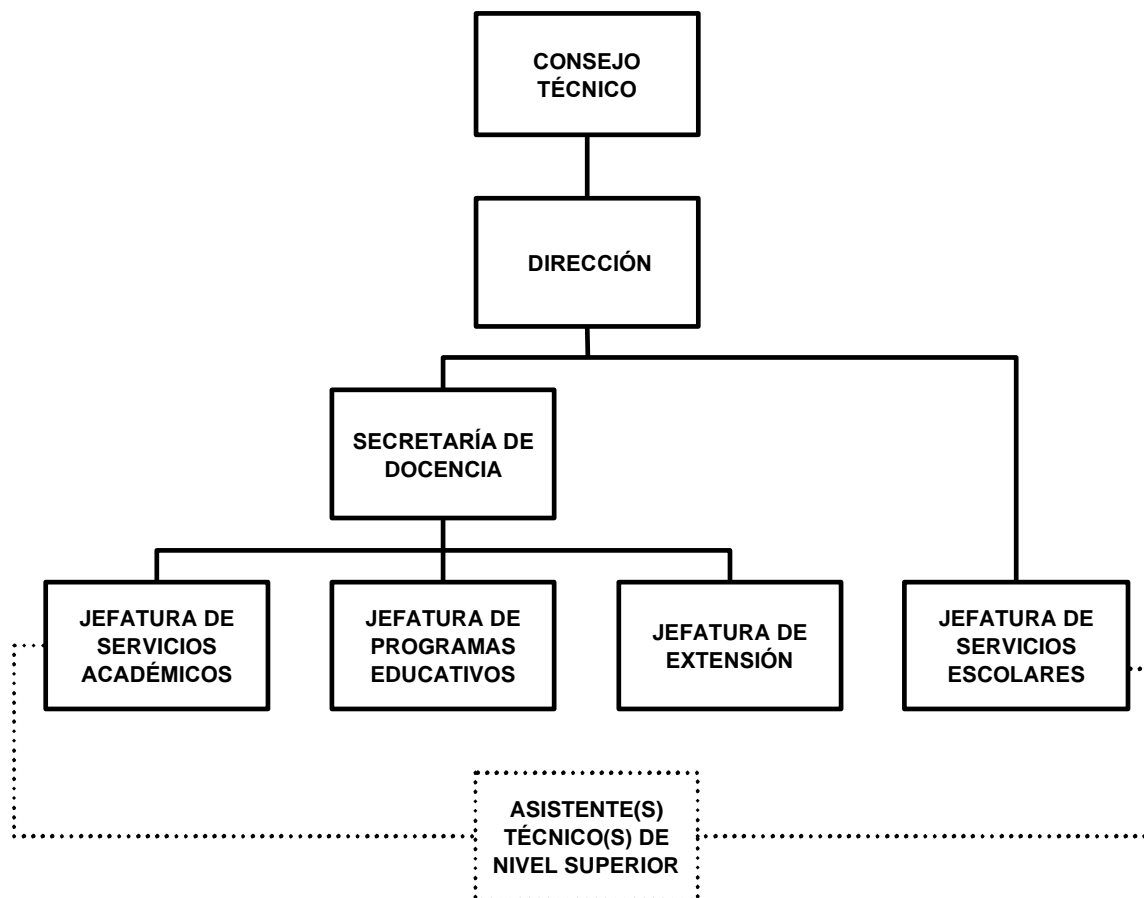

## ESTRUCTURA ORGANIZACIONAL DE LA ESCUELA DE TURISMO

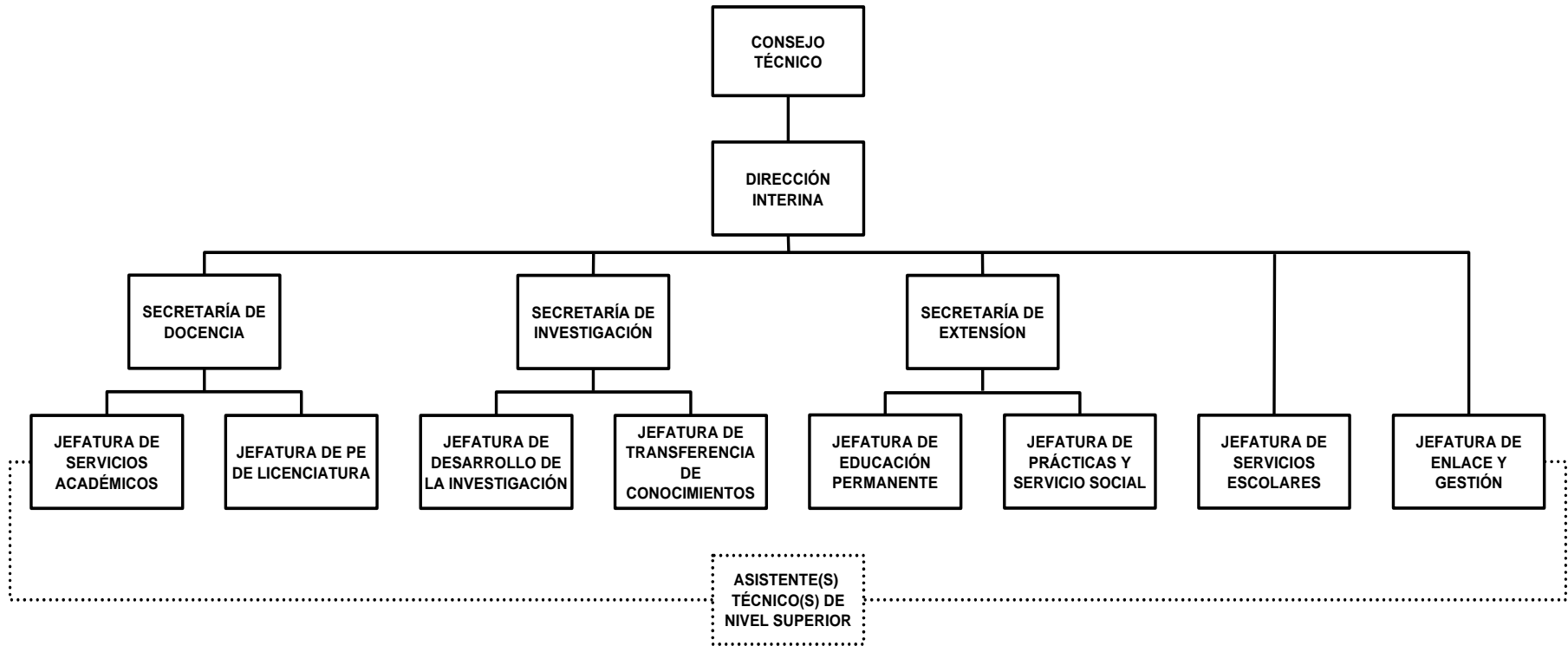

**ESTRUCTURA ORGANIZACIONAL DE LA FACULTAD DE ARQUITECTURA**

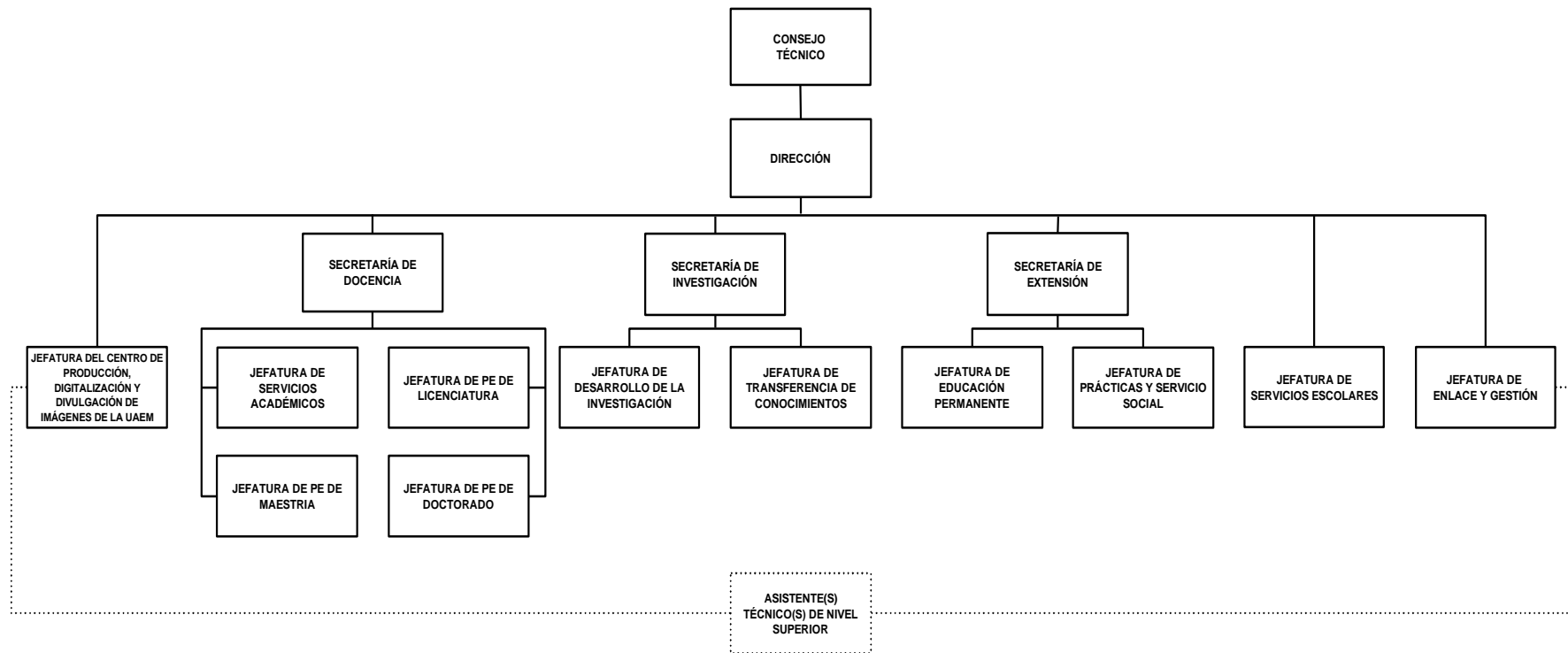

ESTRUCTURA ORGANIZACIONAL DE LA FACULTAD DE ARTES

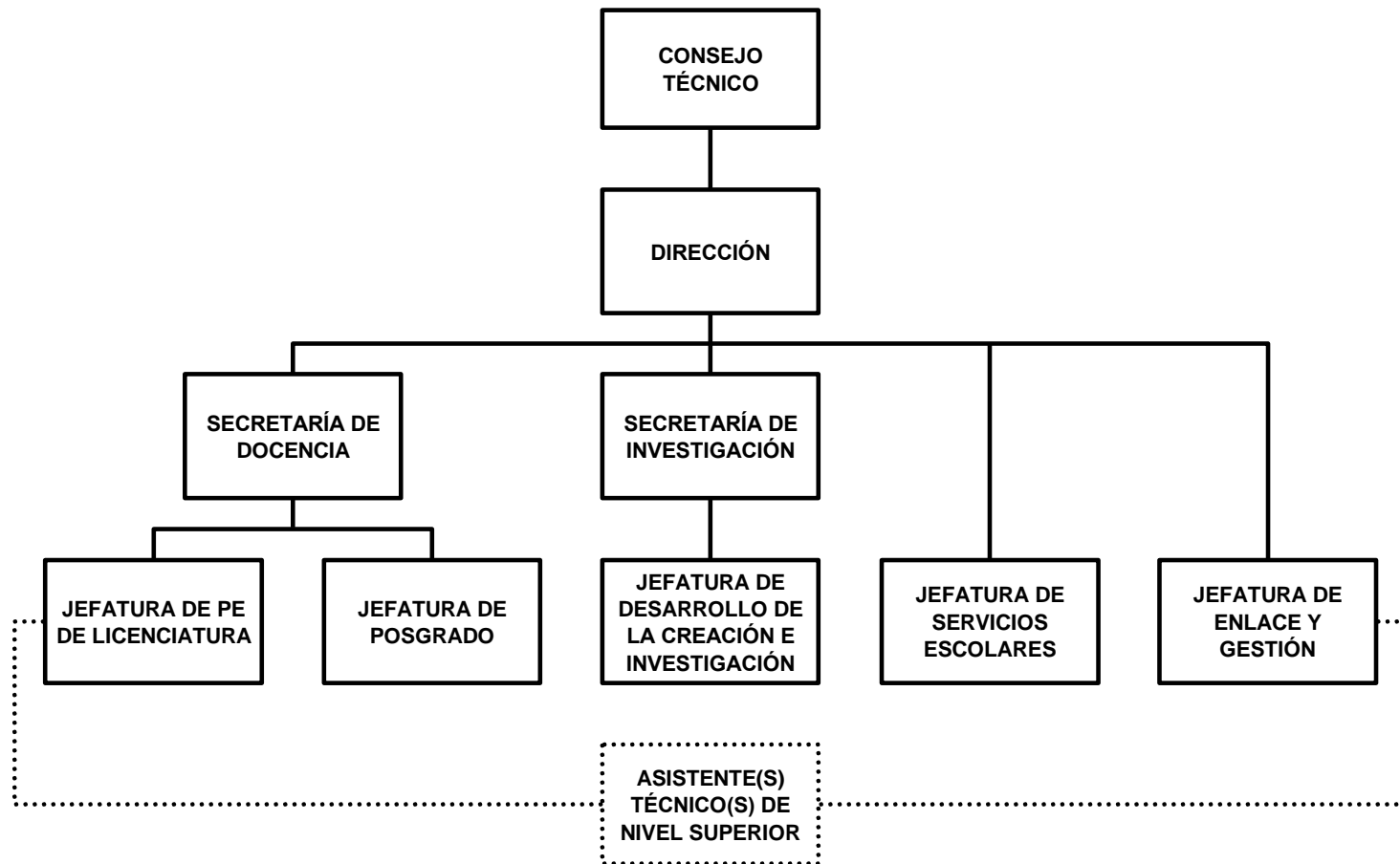

**ESTRUCTURA ORGANIZACIONAL DE LA FACULTAD DE CIENCIAS AGROPECUARIAS**

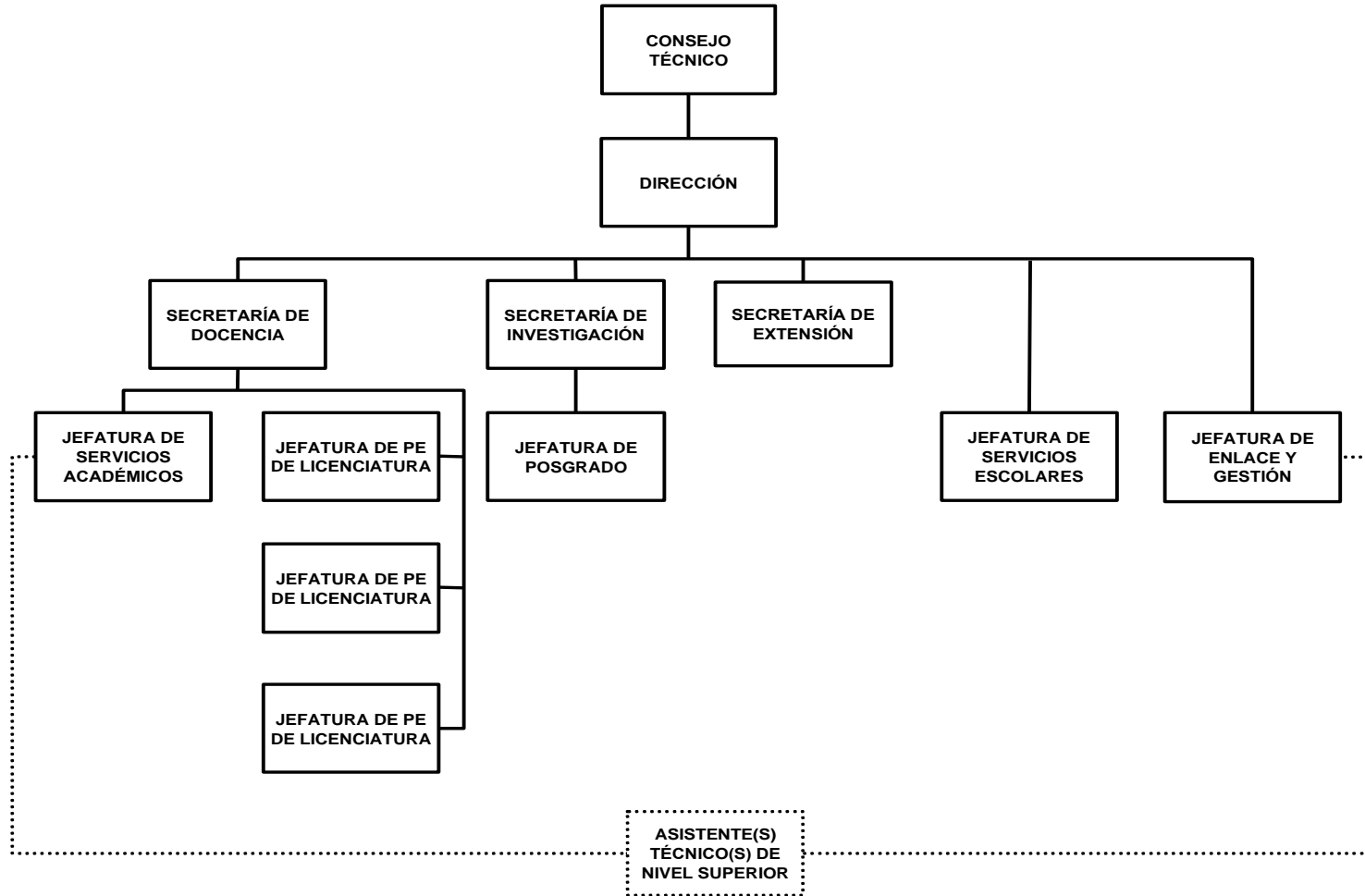

### ESTRUCTURA ORGANIZACIONAL DE LA FACULTAD DE CIENCIAS BIOLÓGICAS

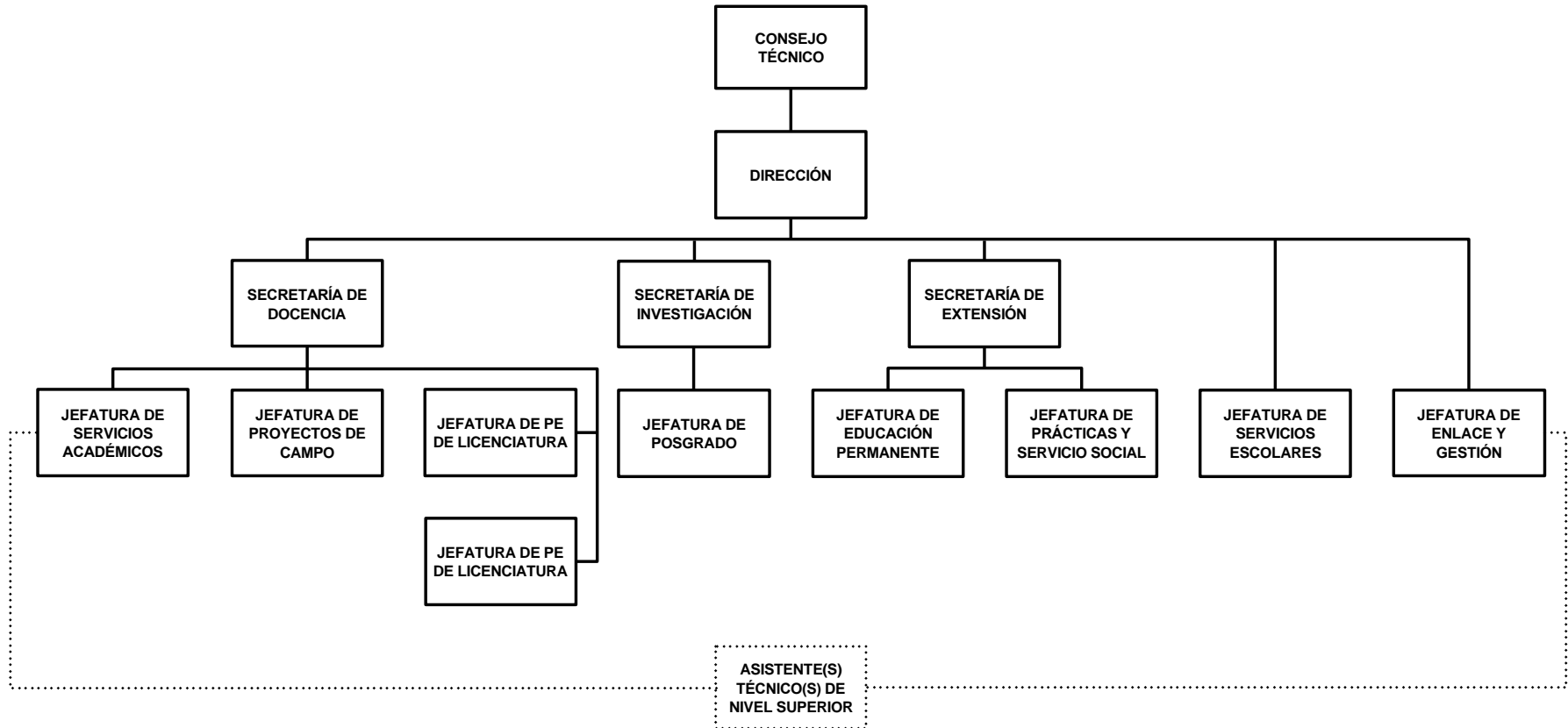

ESTRUCTURA ORGANIZACIONAL DE LA FACULTAD DE CIENCIAS DEL DEPORTE

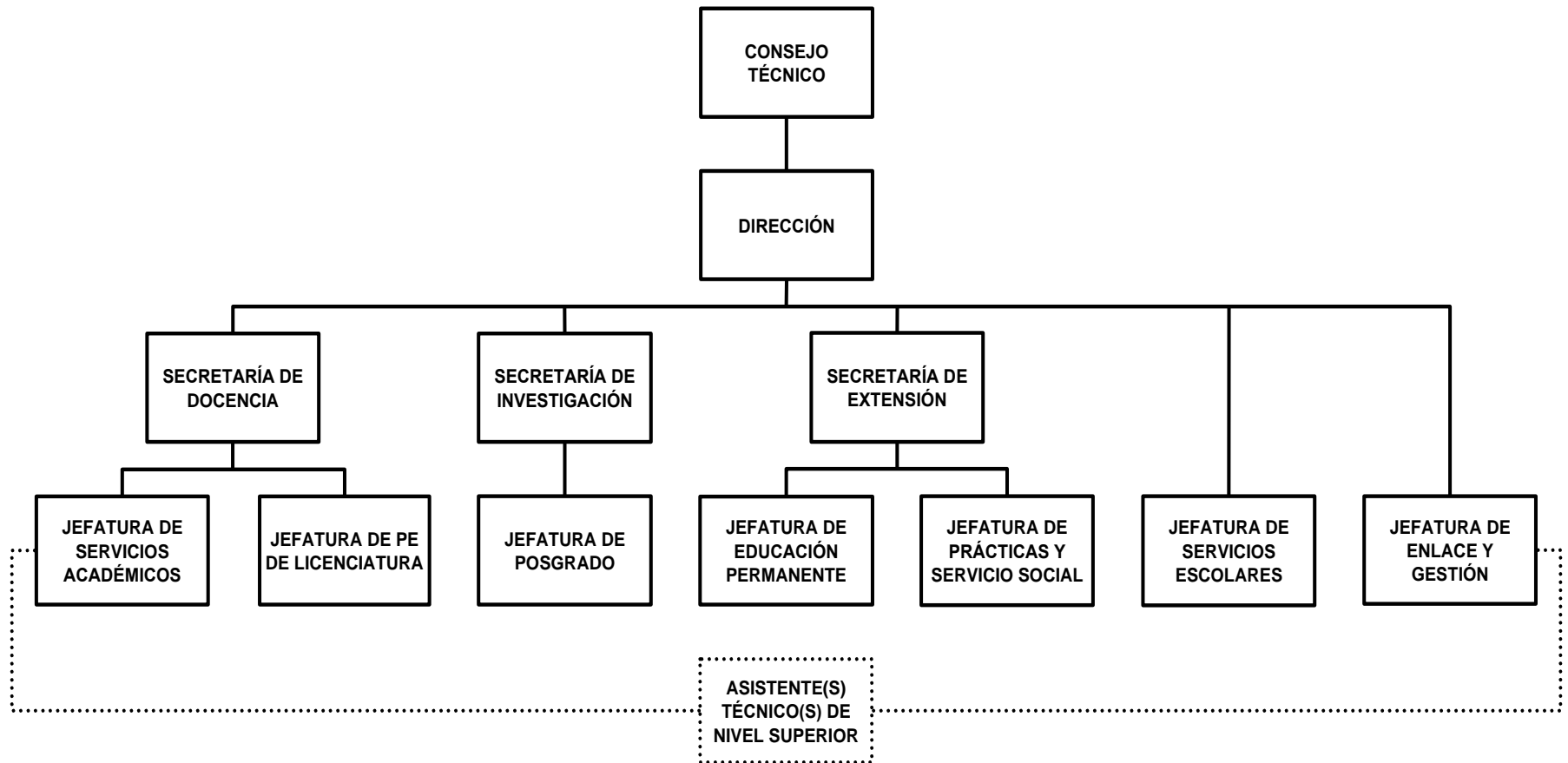

ESTRUCTURA ORGANIZACIONAL DE LA FACULTAD DE CIENCIAS QUÍMICAS E INGENIERÍA

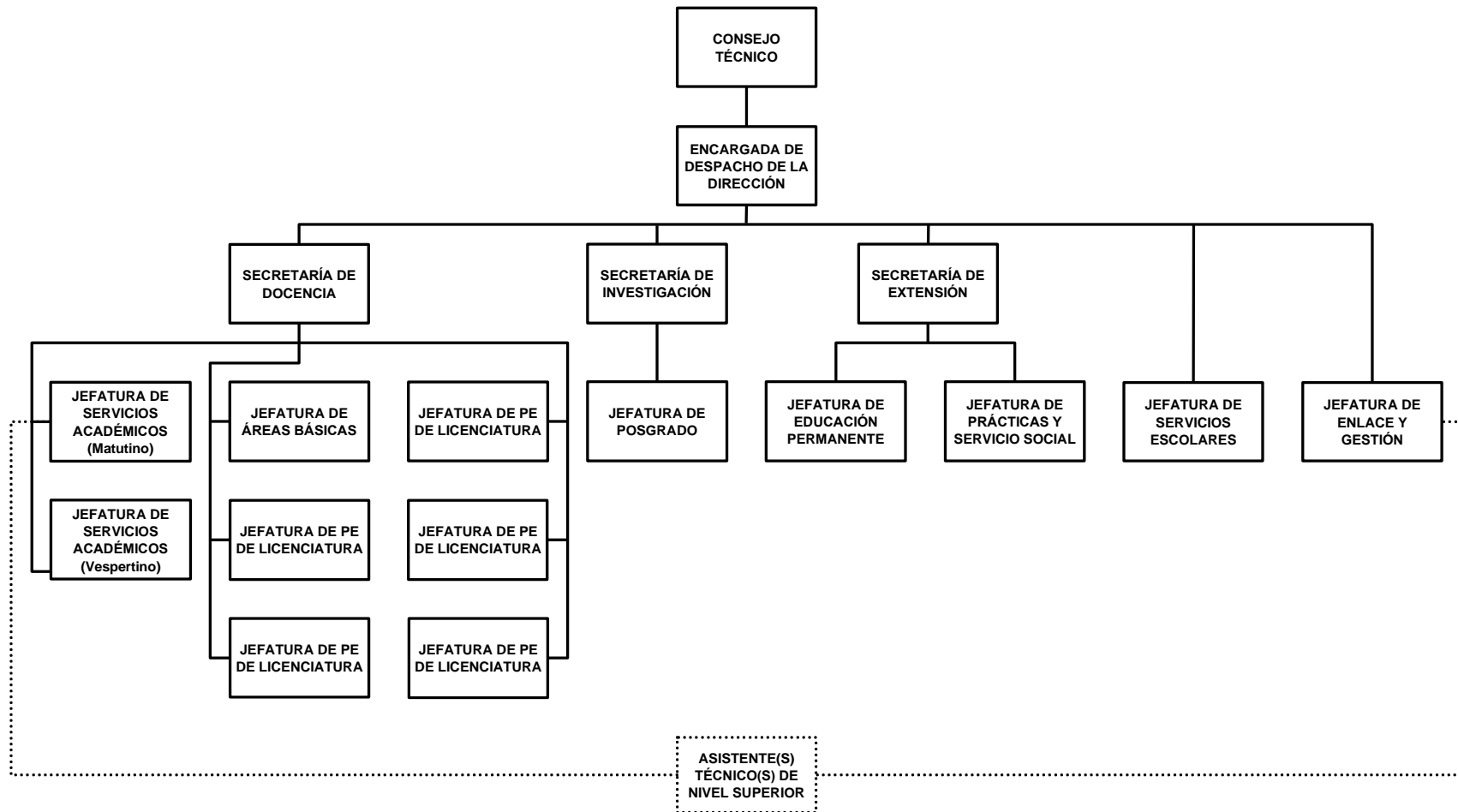



ESTRUCTURA ORGANIZACIONAL DE LA FACULTAD DE COMUNICACIÓN HUMANA

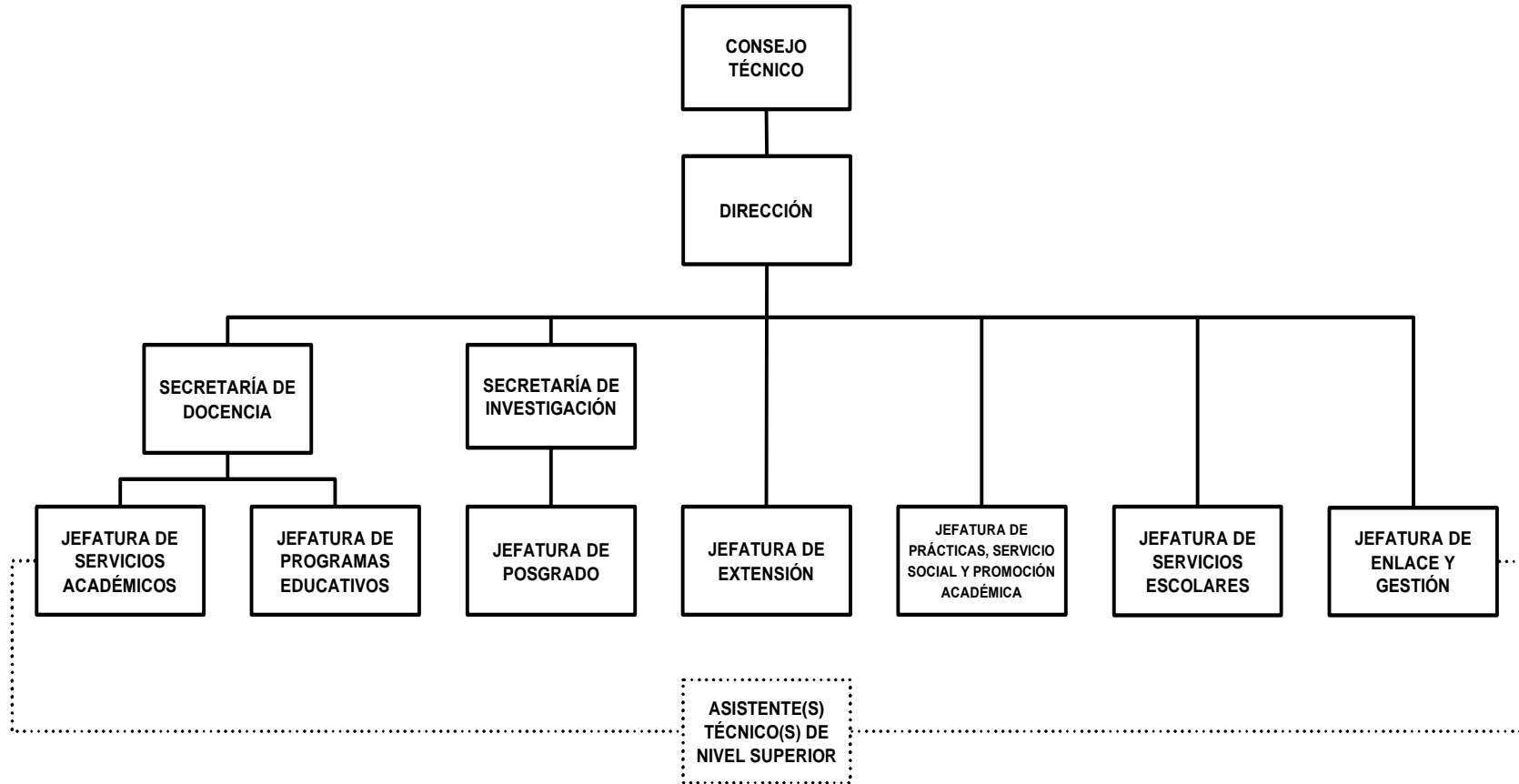

ESTRUCTURA ORGANIZACIONAL DE LA FACULTAD DE CONTADURÍA, ADMINISTRACIÓN E INFORMÁTICA

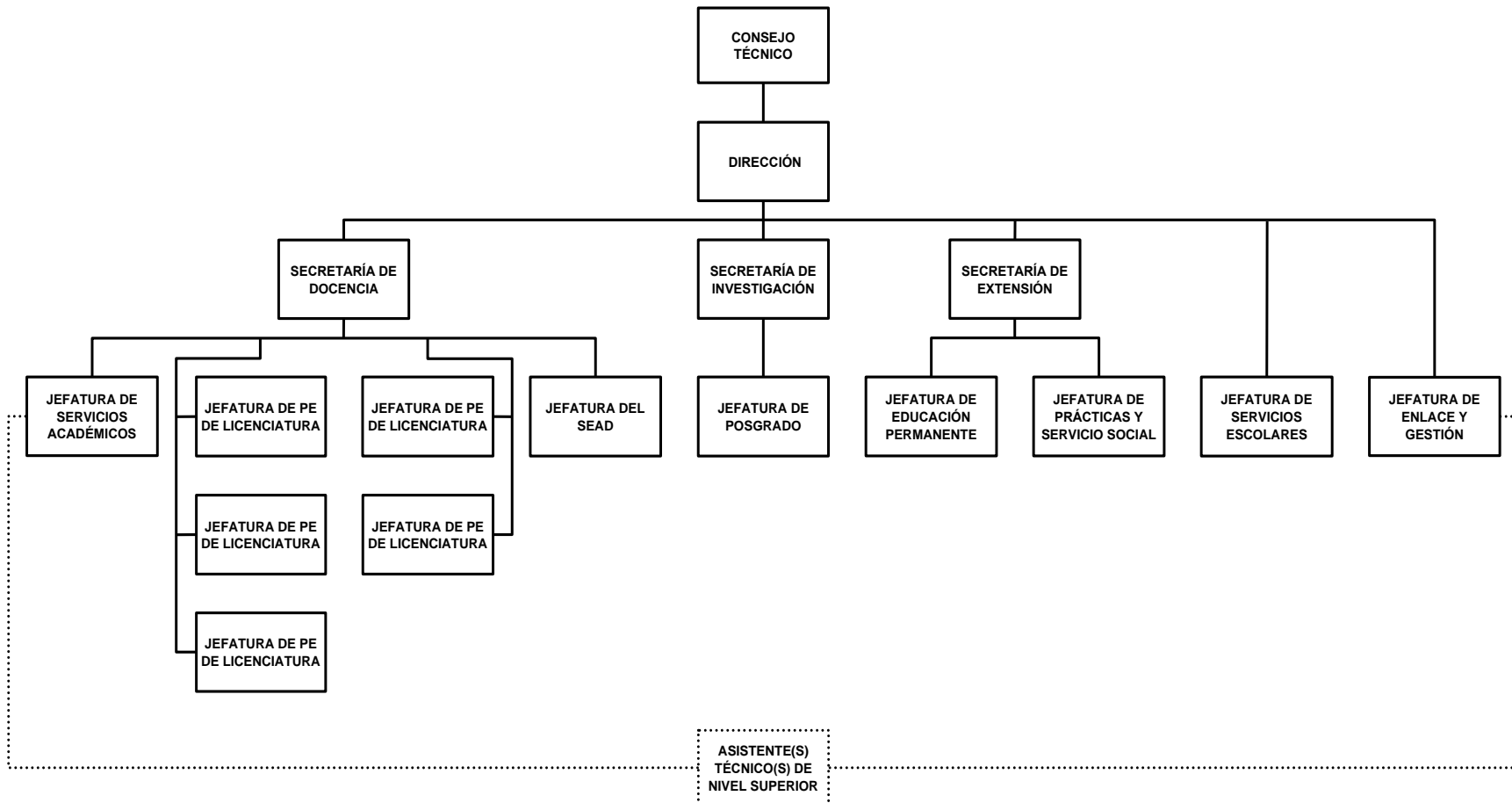

**ESTRUCTURA ORGANIZACIONAL DE LA FACULTAD DE DERECHO Y CIENCIAS SOCIALES**

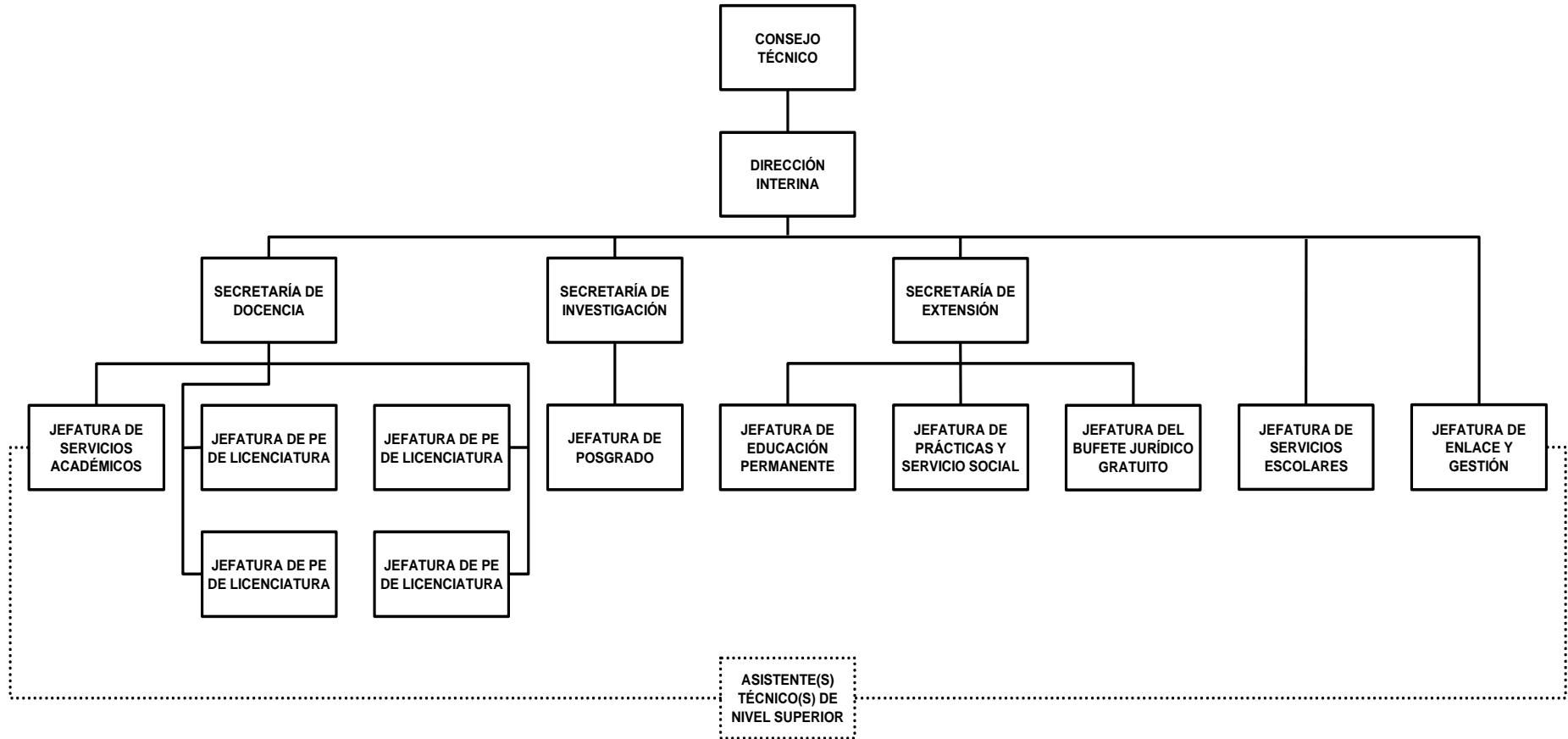

ESTRUCTURA ORGANIZACIONAL DE LA FACULTAD DE DISEÑO

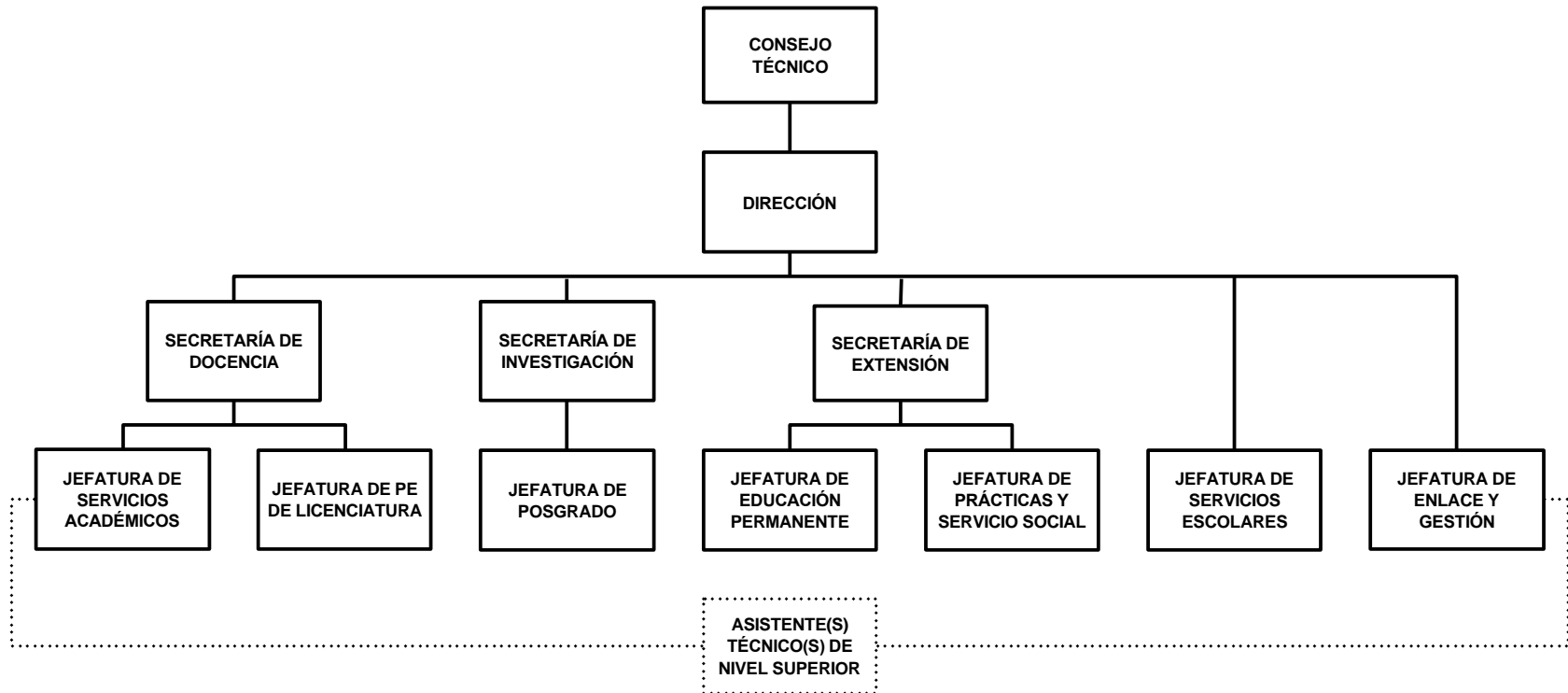

ESTRUCTURA ORGANIZACIONAL DE LA FACULTAD DE ENFERMERÍA

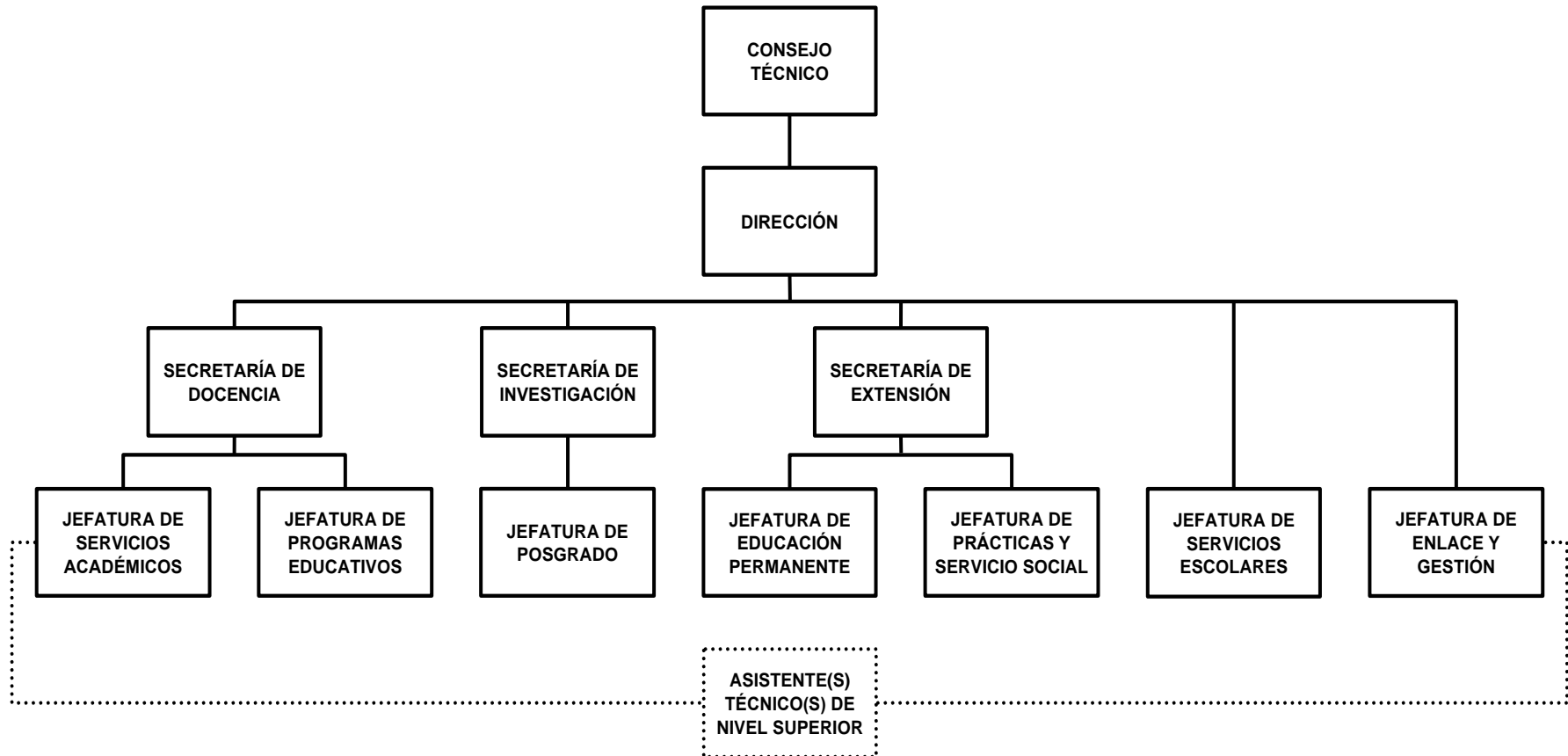

ESTRUCTURA ORGANIZACIONAL DE LA FACULTAD DE ESTUDIOS SOCIALES

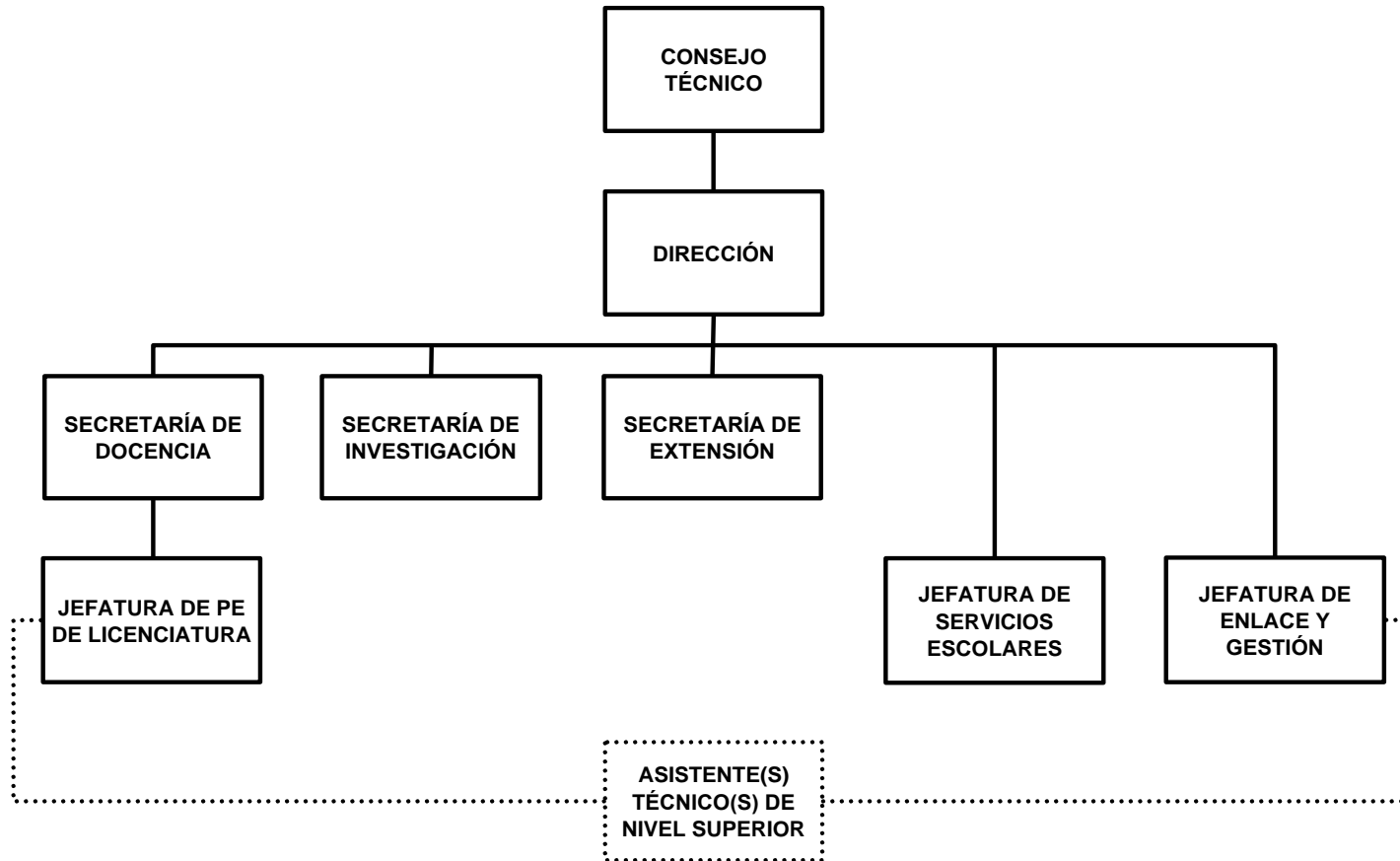

ESTRUCTURA ORGANIZACIONAL DE LA FACULTAD DE ESTUDIOS SUPERIORES DE CUAUTLA

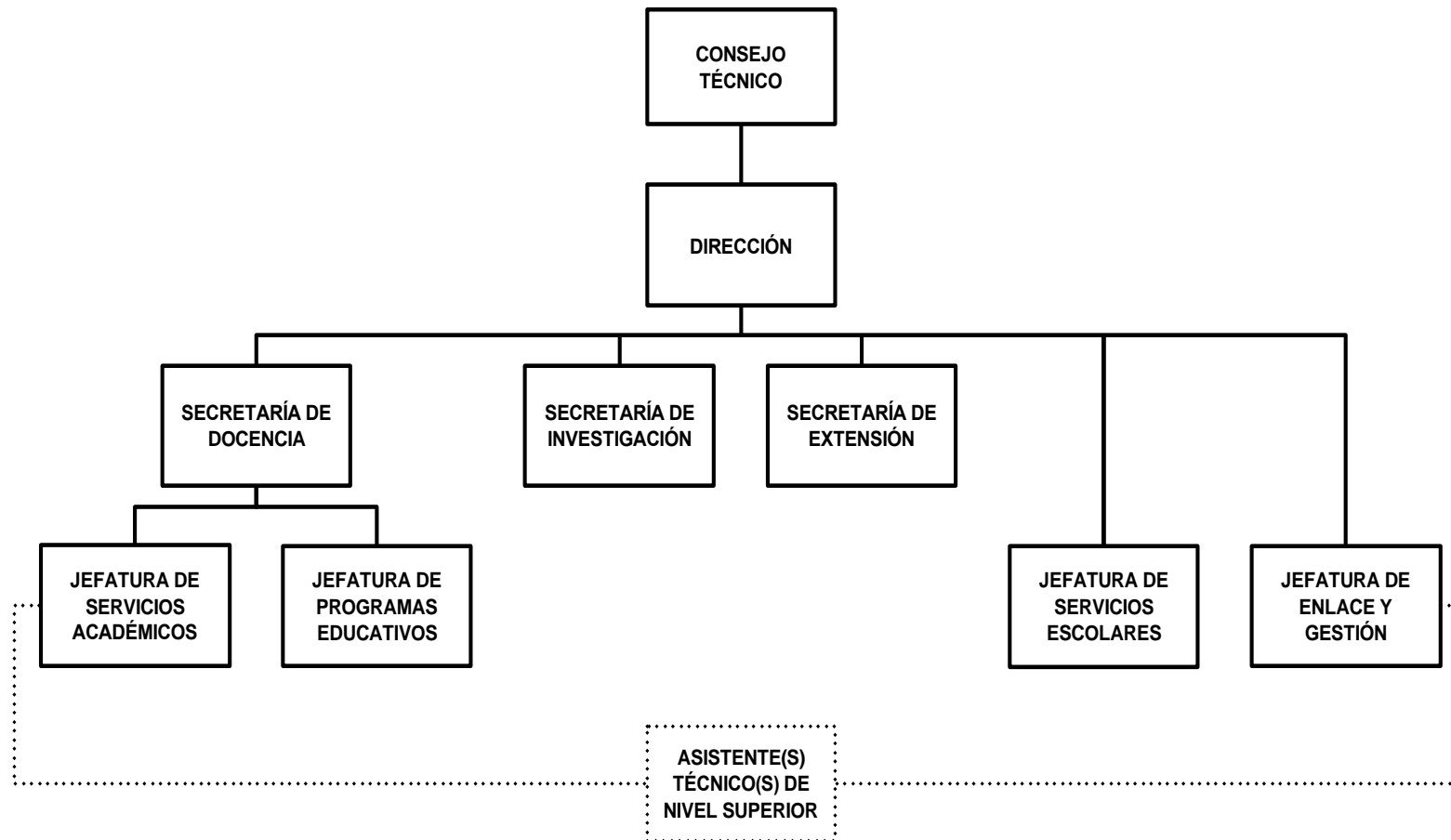





**ESTRUCTURA ORGANIZACIONAL DE LA FACULTAD DE MEDICINA**

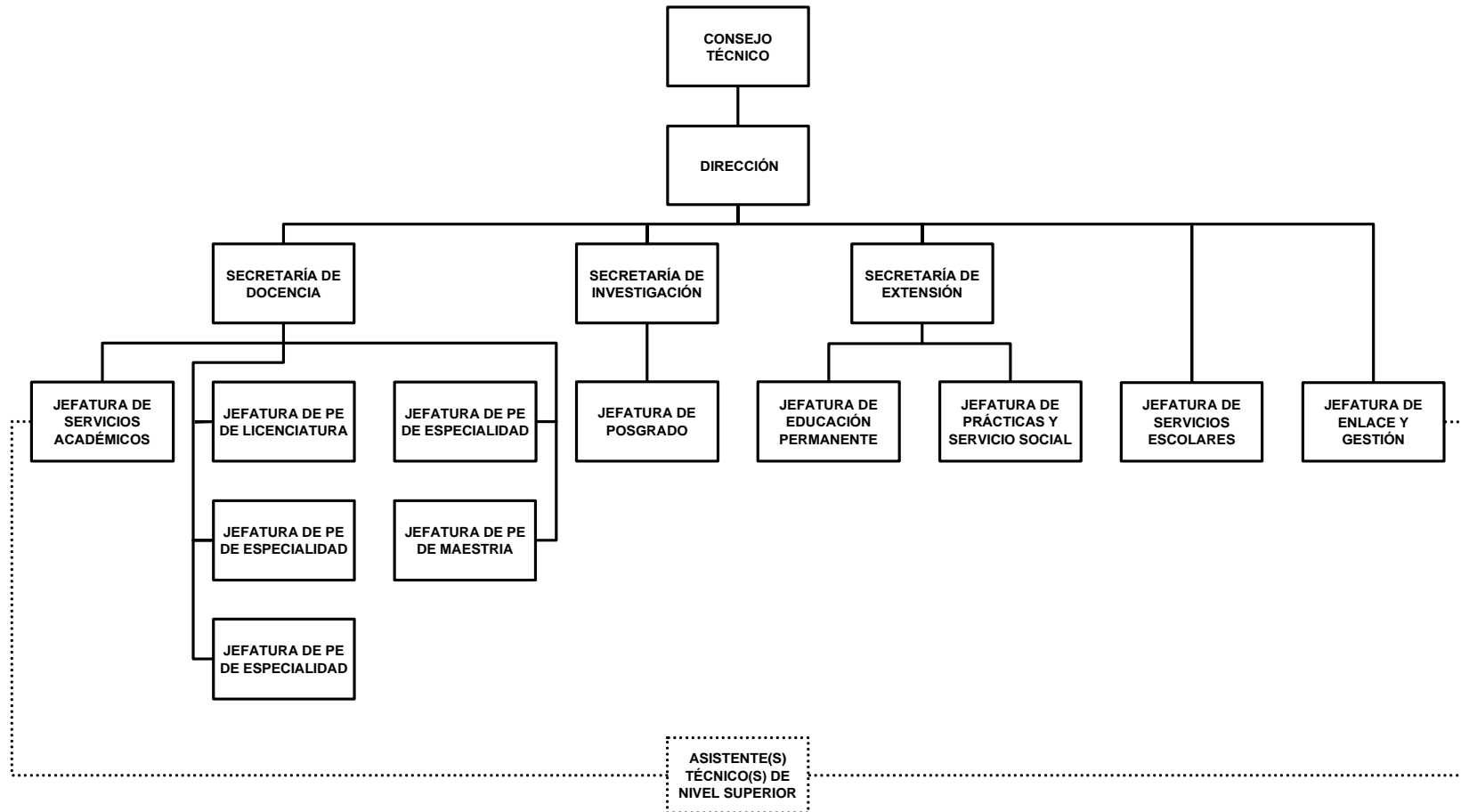

### ESTRUCTURA ORGANIZACIONAL DE LA FACULTAD DE NUTRICIÓN

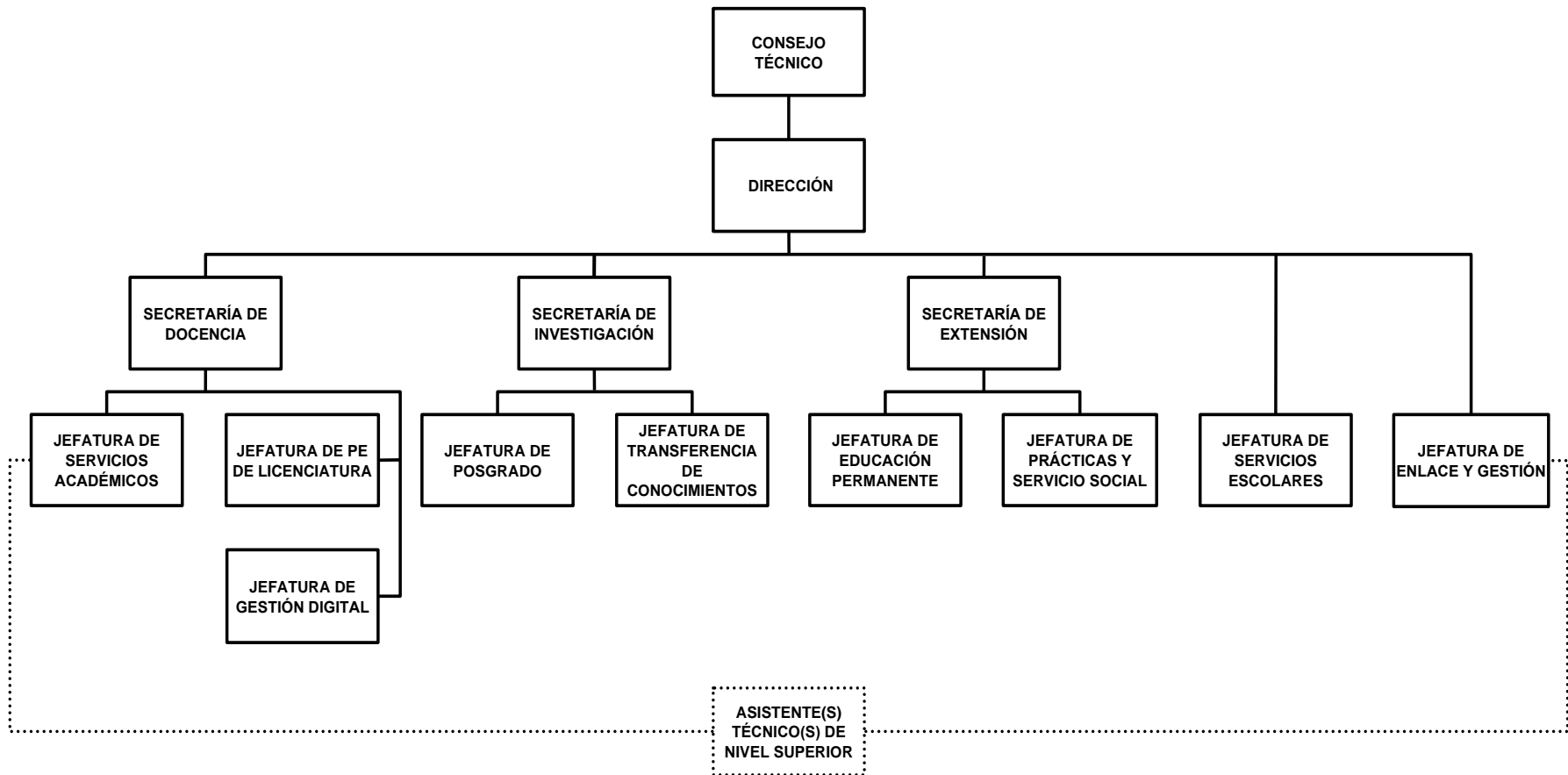



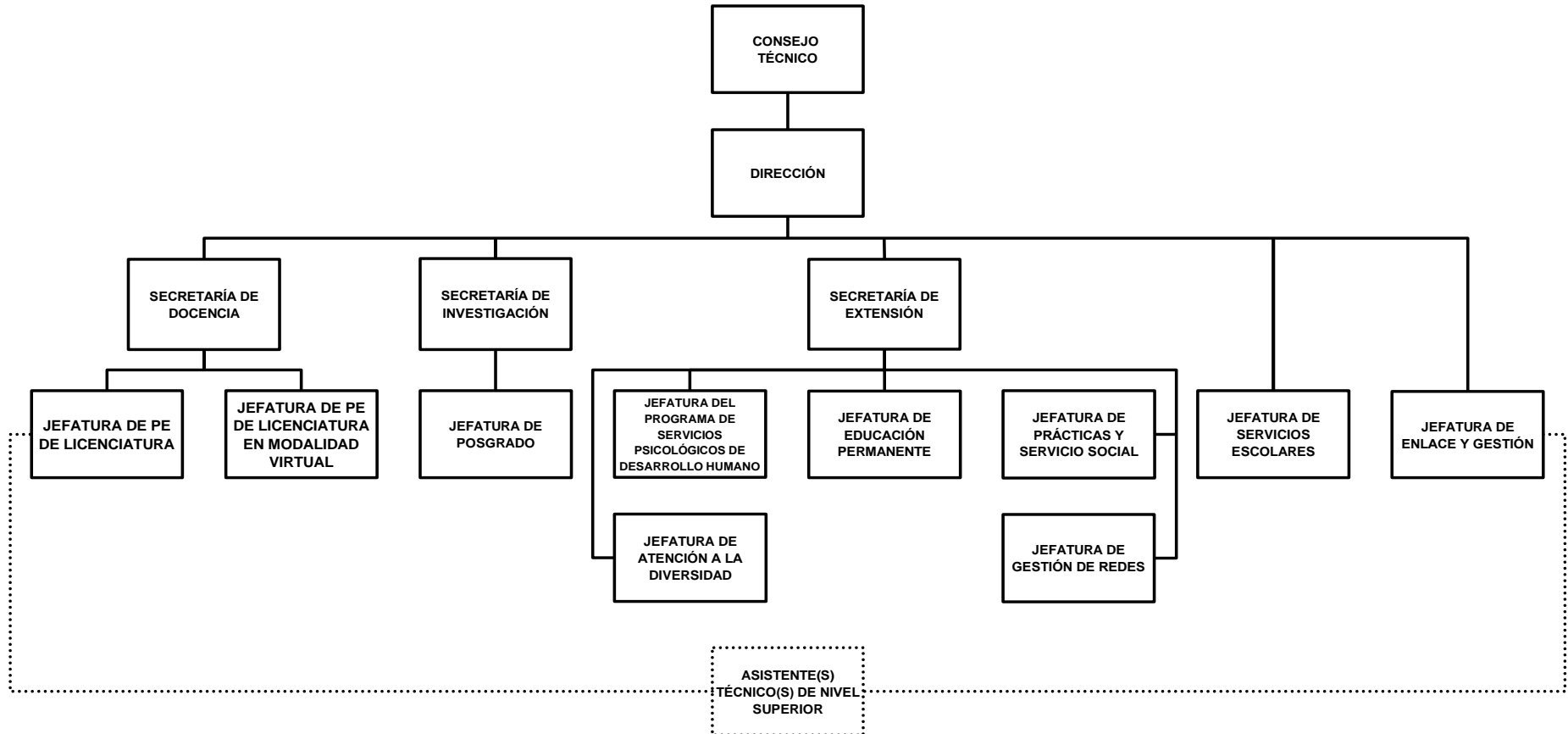

**ESTRUCTURA ORGANIZACIONAL DE LA FACULTAD DE PSICOLOGÍA**

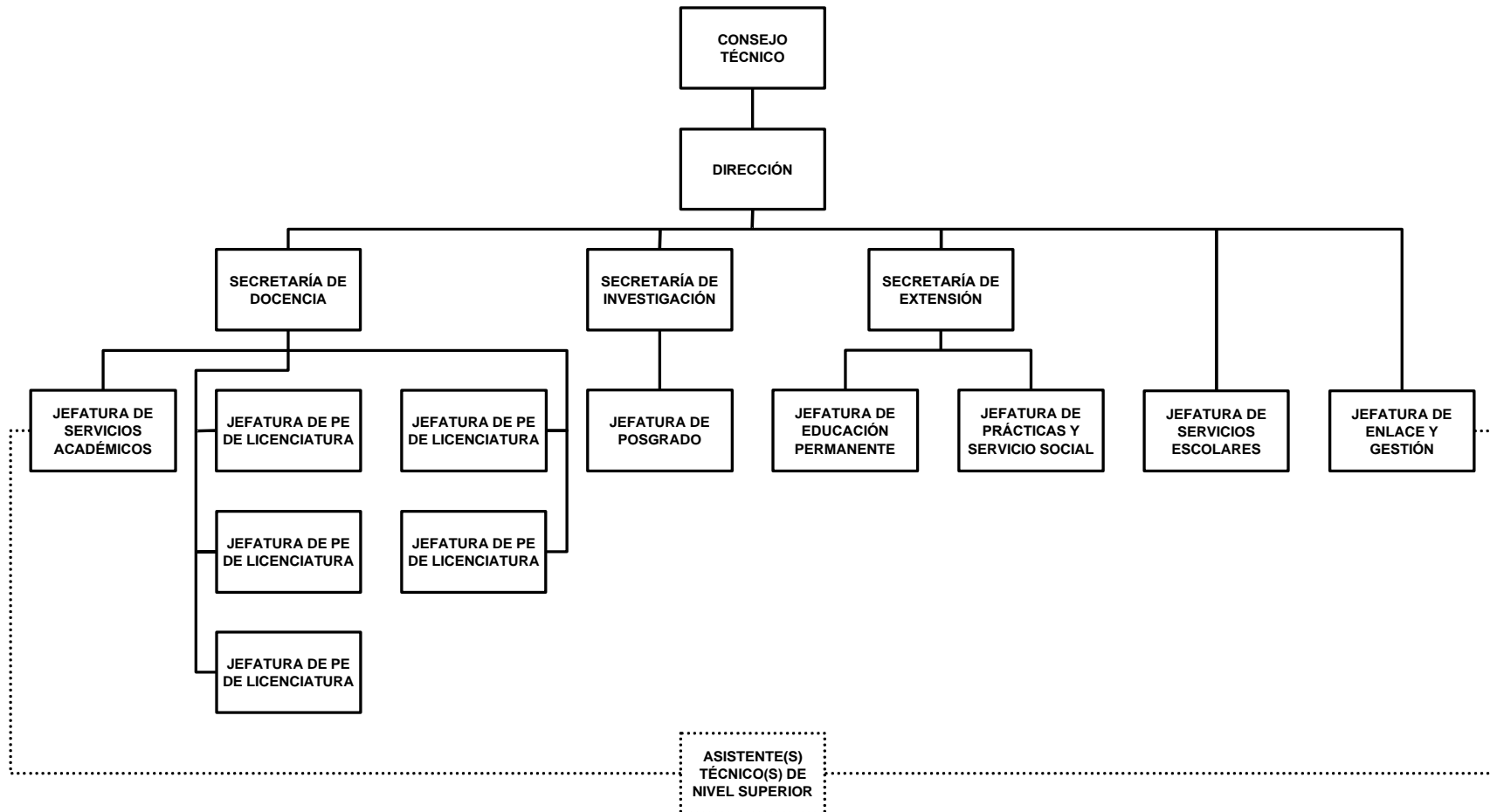

ESTRUCTURA ORGANIZACIONAL DEL INSTITUTO DE CIENCIAS DE LA EDUCACIÓN



CUADRO DE SIMBOLOGÍA

Símbolo	Significado
	Puesto o plaza
	Línea de autoridad Jerárquica de una división superior a una inferior
	Conector que indica la unión entre puestos o plazas
	Dependencia directa con el Titular
	Refleja la interacción y comunicación entre puestos y plazas de la misma Jerarquía

ESQUEMA DEL MODELO DE ESTRUCTURA ORGANIZACIONAL DE NIVEL SUPERIOR

**Nivel de decisión estratégica.**

En estas áreas tanto la planeación como las decisiones se deberán tomar y permear al resto de la Unidad Académica. Los objetivos deberán definirse de acuerdo con el plan general de la Unidad Académica.

**Nivel de decisión táctica.**

En estas áreas, tanto la planeación como las decisiones deben proyectarse a mediano plazo, deberán ser más detalladas. Cada coordinación y/o jefatura deberá buscar el cumplimiento de sus objetivos de manera particular, en concordancia con el plan general de la Unidad Académica.

**Nivel de decisión operacional.**

En estas áreas, tanto la planeación como las decisiones deben darse por tarea o actividad a corto plazo. Buscando el cumplimiento inmediato del objetivo de su actividad.

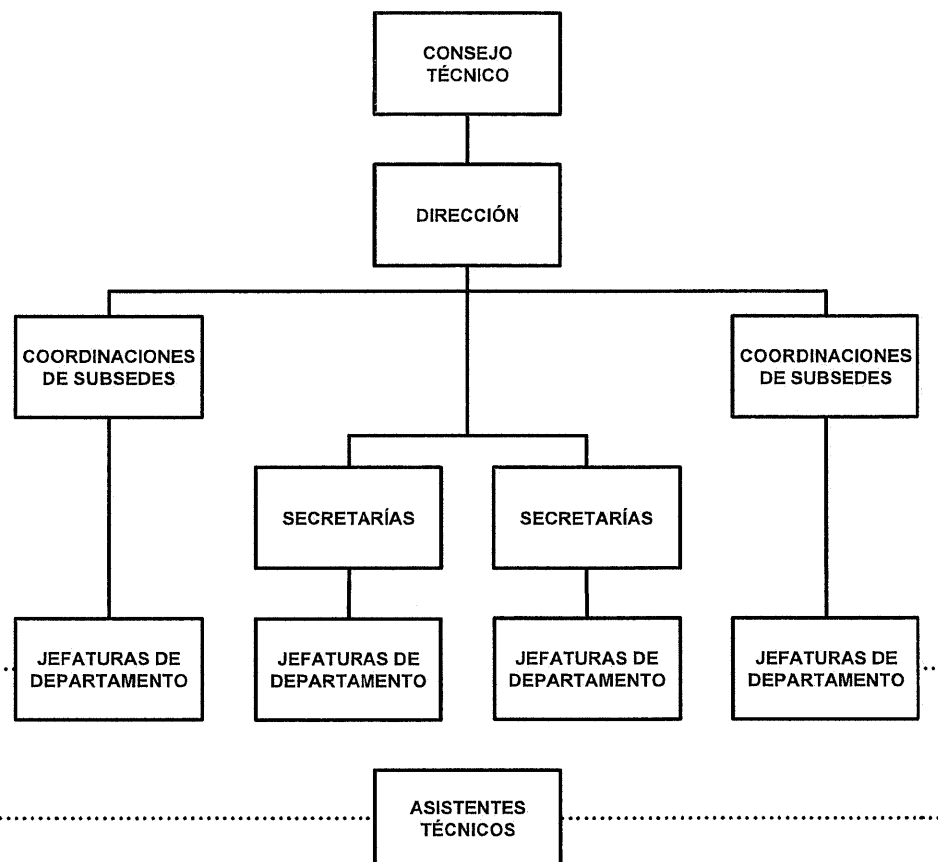

*Nota: La estructura puede variar de acuerdo a las características particulares de cada Unidad Académica.*

